





令和3年度

（自 令和3年4月1日  
至 令和4年3月31日）

# 業務報告書

長崎県漁業信用基金協会

# 目 次

|                                       |    |
|---------------------------------------|----|
| 総会に対する理事の提出書                          | 1  |
| 監事の意見書                                | 1  |
| I 事業報告書                               | 2  |
| 1 事業の概要                               | 2  |
| 2 過去3年間以上の事業成績及び財務の状況の推移並びにこれらについての説明 | 7  |
| 3 総会の開催状況及び議事の概要                      | 8  |
| 4 重要な事項の議決状況                          | 10 |
| 5 会員数及び出資金の増減                         | 12 |
| 6 理事及び監事の氏名並びに漁業信用基金協会での役職            | 14 |
| 7 職員数の増減その他の職員の状況                     | 15 |
| 8 保証債務の状況                             | 16 |
| (1) 会員別                               | 16 |
| (2) 金融機関別                             | 18 |
| (3) 期間別金額別本年度保証状況                     | 20 |
| (4) 求償権の回収状況                          | 22 |
| (5) 付保の状況                             | 23 |
| 9 保証収支の状況                             | 24 |
| 10 基金等明細表                             | 26 |
| (1) 総括表                               | 26 |
| (2) 一般資金の内訳                           | 28 |
| 11 資金明細表(保証業務)                        | 30 |
| (1) 資金現在高                             | 30 |
| (2) 本年度増減明細                           | 30 |
| 12 保証債務の弁済能力の充実の状況を示す比率(弁済能力比率)       | 31 |
| 13 漁業信用基金協会が対処すべき重要な課題                | 35 |
| 14 決算期後に生じた漁業信用基金協会の状況に関する重要な事実       | 35 |
| II 財産目録                               | 36 |
| III 貸借対照表                             | 38 |
| IV 損益計算書                              | 40 |
| V 貸借対照表及び損益計算書に付属する書類                 | 42 |
| VI 剰余金処分案                             | 52 |

(注)

- 1 この業務報告書において、「保証業務」とは中小漁業融資保証法(以下)「法」という。)第4条第1項第1号に掲げる業務をいう。

令和3年度事業報告書、財産目録、貸借対照表、損益計算書及び剰余金処分子案は以下の通りであります。

令和4年5月26日

|     |    |     |      |    |     |
|-----|----|-----|------|----|-----|
| 理事長 | 志岐 | 富美雄 | 専務理事 | 沢水 | 清明  |
| 理事  | 向井 | 逸平  | 理事   | 深山 | 清喜  |
| 理事  | 黒川 | 信幸  | 理事   | 吉田 | 幸一郎 |
| 理事  | 浜辺 | 晃   | 理事   | 浜崎 | 永吉  |
| 理事  | 小楠 | 彰人  | 理事   | 部原 | 政夫  |

令和3年度事業報告書、財産目録、貸借対照表、損益計算書及び剰余金処分子案の各事項について監査の結果その内容は正確適正なものと認めます。

令和4年4月28日

|      |    |    |
|------|----|----|
| 代表監事 | 松田 | 孝成 |
| 監事   | 中村 | 慶幸 |

令和3年度

自 令和3年4月1日

至 令和4年3月31日

## 1 事業の概要

### (1) 当協会を取り巻く諸情勢

令和3年度は、新型コロナウイルス感染をゼロにすることができない中で、日本経済社会にとって感染対策と日常生活の両立に向け種々の課題が明らかになった年となりました。

日本経済は、長引く新型コロナウイルス感染症の影響下の中、企業収益が増加し業況の改善基調が見られた反面、感染リスクの対応から接触機会の多いサービスの需要が抑制され、個人消費は一進一退の動きとなり、景気は回復局面にあるものの力強さを欠いています。国の税収は、コロナ禍の打撃が大きかった前年度に比べ、企業業績や所得環境が改善し、飲食・宿泊業といった非製造業にも回復の兆しが見えてきました。一方で、新型コロナや物価高に対応するための財政支出も膨張しており、2月に始まったロシアのウクライナ侵攻による影響も懸念されることとなりました。

水産分野においては、コロナ禍の影響による水産物需要の減少や魚価の低迷が水産業界に多大な影響を及ぼす中、サンマの漁獲実績は3年連続で史上最低となり、イカ、サケ、モジャコも不漁となりました。また、北海道の赤潮被害や海底火山噴火による沖縄などでの軽石被害などの自然災害にも見舞われ、燃油高騰の影響も受けて厳しい状況が続いています。

本県におきましては、煮干原料のカタクチイワシの不漁が、本会の主要業種の一つである旋網や水産加工業の経営に打撃を与えた一方で、魚類養殖業については、台風などの自然災害等も少なかったことから回復の兆しも見えました。総じて、水揚げの低迷やコロナ禍での水産物の需要や魚価の回復が期待できない中、燃油高騰の影響も重なり、漁家にとっては厳しい経営を強いられています。

このような中、本会におきましては、コロナ禍で影響を受けた漁業者支援を念頭に、今年度も国の新型コロナウイルス感染症対策分も含めた回収金減少支援事業や漁業経営改善保証円滑化事業などを活用して各種資金の保証に努めてまいりましたが、コロナ禍における漁業者の投資控えなどの影響もあり、令和3年度においては、昨年度を下回る46億13百万円の保証引受となりました。

## (2) 本年度の主要な事業活動の内容及び成果

### ① 会員及び出資金について

令和3年度末における会員数は、前年度より16会員減少し、521会員となりました。その内訳は、公共団体会員20、水協組会員（信漁連含む）68、個人・法人会員433となっております。

地方公共団体と水協組会員に変更はありませんが、個人・法人会員では脱退数が新規加入数を上回り、差し引き16会員の減少となりました。

令和3年度末出資金は、会員数は減少したものの、法人会員の新規加入及び増資により前年度より3,470万円増加し18億8,765万円となりました。

[ 附表 1 ] 会員及び出資金の構成

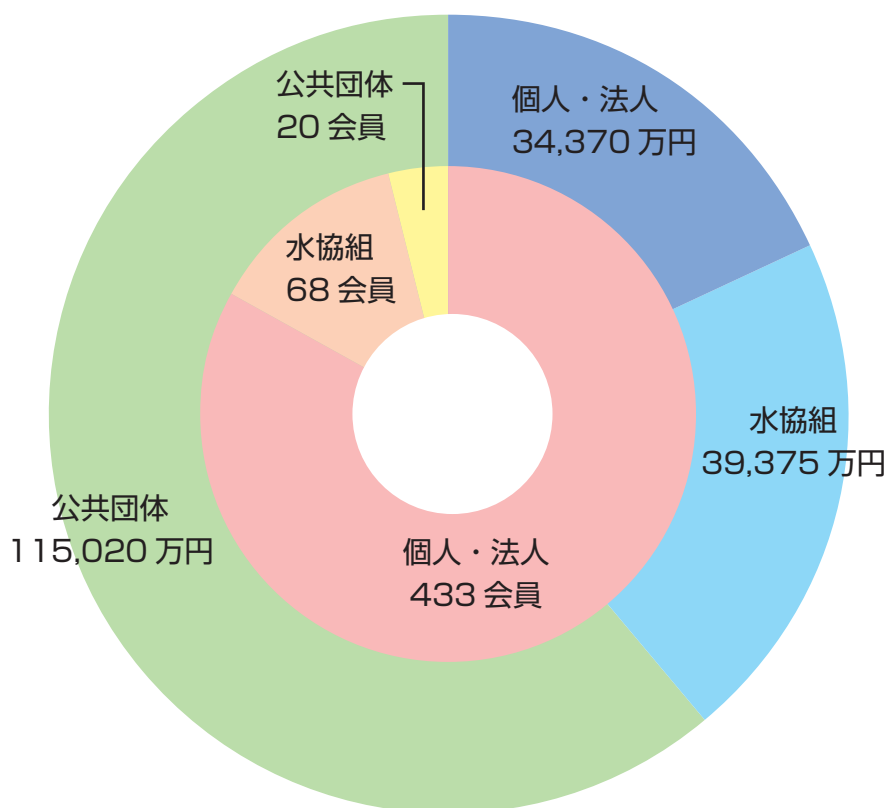

外側：出資金（総額 188,765 万円）

内側：会 員（総数 521 会員）

## ② 債務保証について

令和3年度中の保証承諾額は、395件 46億9,301万円となりました。

このうち回収金減少支援事業の取扱いは、112件 10億3,143万円（漁業近代化資金42件 2億4,689万円、借替緊急融資資金5件 3億767万円、その他一般資金65件 4億7,687万円）であります。

保証承諾を前年度と比べますと、件数は34%減（203件減）、金額は11%減（5億8,374万円減）となりました。

保証承諾額の資金種類別内訳は、漁業近代化資金が59%、借替緊急融資資金が10%、その他一般資金が31%となっており、漁業種類別内訳は、養殖漁業38%、遠洋漁業32%、沿岸漁業・その他25%、まき網漁業5%となっております。

令和3年度末保証残高は、2,643件 142億2,541万円となりましたが、これを前年度と比べますと、件数で6%減（178件減）、金額で1%減（1億4,370万円減）となりました。

漁協ローンについては、41件 3,495万円の保証取扱いで、前年度と比べますと、件数は24%減（13件減）、金額は28%減（1,334万円減）となりました。

[ 附表 2 ] 漁業種類別保証金額及び保証残高の推移

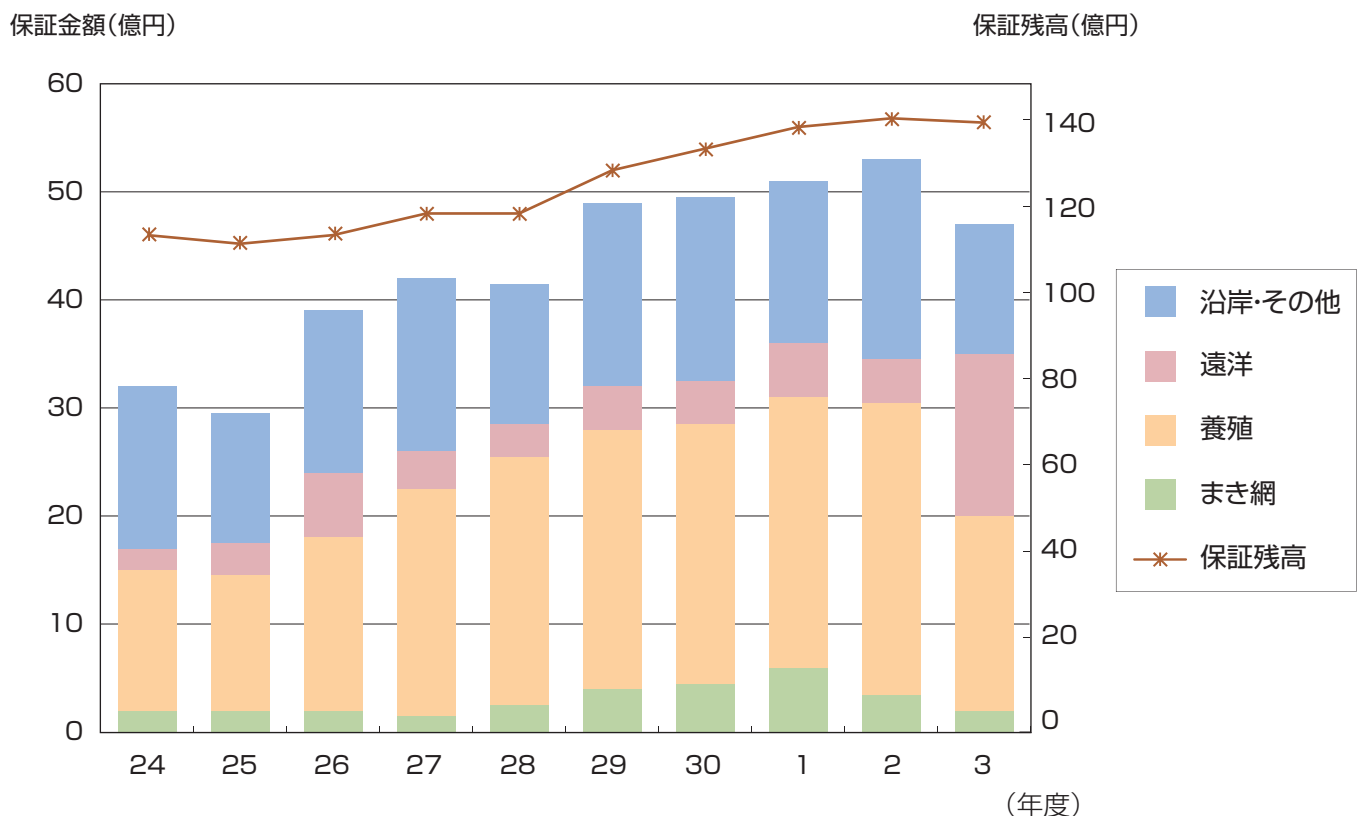



### ③ 代位弁済及び求償権残高について

令和3年度の代位弁済は、年度当初及び年度内に代位弁済の意向が示された15経営体を対象に整理を進め、条件整備が整った10経営体、33件、2億2,293万円となりました。

延滞については、総額で8億1,493万円と、前年同期より738万円の減少となりました。このうち延滞期間6ヶ月以上の延滞は7億2,711万円であり、前年度末より7,346万円増加しました。

〔附表3〕 延滞金額、代位弁済金額及び求償権残高の推移

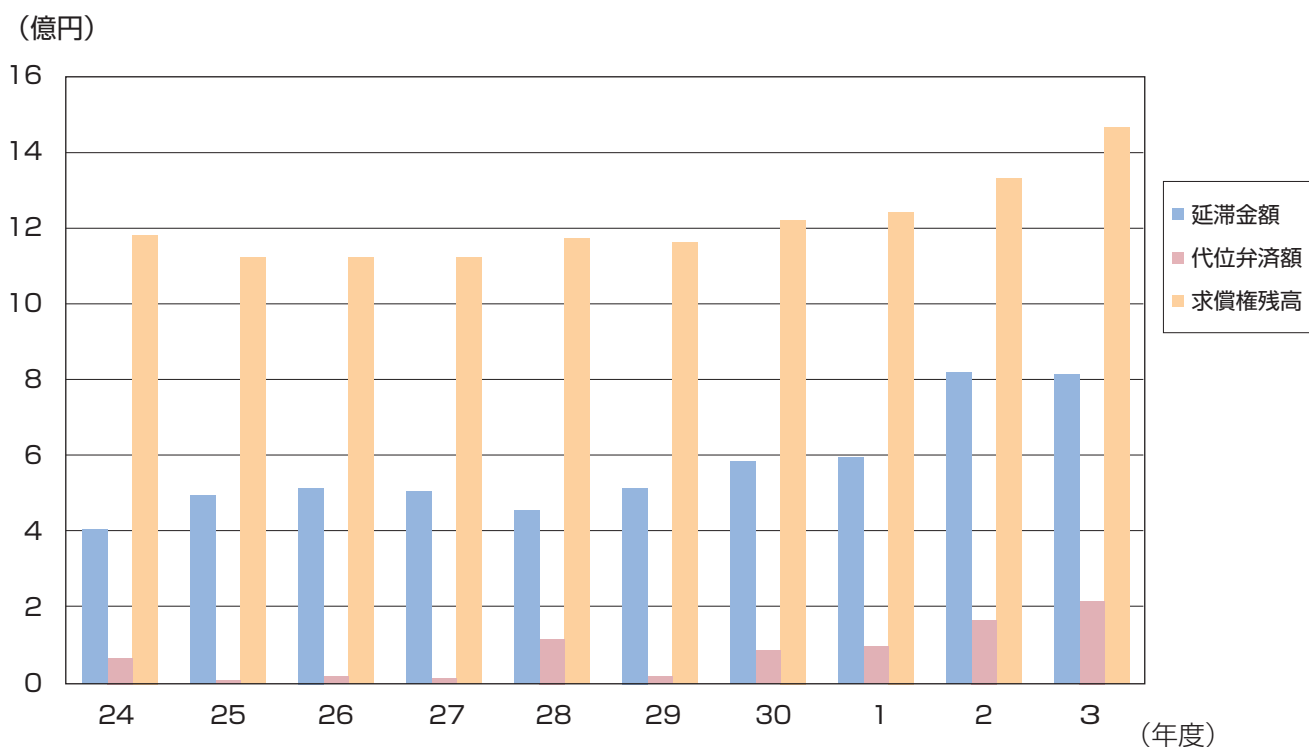

求償権については、面談、文書督促などを行って回収に努めた結果、1,818万円の回収実績をあげることができました。

代位弁済及び求償権回収、償却を行った結果、求償権残高は14億6,683万円となり、前年度末より1億520万円の増加となっております。

なお、求償権の回収にあたっては、関係漁協等のご協力を賜り、厚くお礼申し上げます。

#### ④ 会計経理について

収益の部では、保証料は保証の申し込みが減少したことに伴い、計画比95%の実績でありました。

受取保険金については、予定していた代位弁済の後年度へのずれ込みと、令和4年3月に代位弁済した保険金の受取が来年度になることから、計画比61%の実績でありました。

財務収益については、有価証券の入替により計画比103%の実績となり、その他収益については、求償権の償却が計画を下回ったことに伴う受取助成金の減少により、計画比92%の実績となりました。

一方、費用の部では、新型コロナウイルス感染拡大の影響による旅費交通費が大幅に計画を下回ったこと等により、事業管理費が計画比92%の実績となりました。

その他費用については、令和4年3月に代位弁済した案件にかかる保険金の年度内請求ができないことから、代位弁済額のほぼ全額を求償権償却引当金として計上せざるを得なかったこと等により、計画比106%の実績となりました。

令和3年度は、上記の受取保険金が、仮に今年度の収入に計上できていれば実質4,126万円の利益を見込めたところではありますが、結果として、計画を下回る454万円（計画比74%）の利益となり、その全額を剰余金処分として準備金に繰り入れることとしております。

今後の保証引受及び代位弁済によるリスクに備えるとともに、早期是正措置（健全性基準及び業務改善命令）に留意し経営の健全性の確保に万全を期してまいります。

なお保証収支は、令和4年3月に代位弁済した案件の保険金の受取が来年度になること等から3,947万円のマイナスとなっております。

### （3）今後の事業方針

- ① 保証取扱いの確保に向け、引き続き、国の資源管理や成長産業化のための事業の支援はもとより、保証利用者の経費節減等に資する回収金減少支援事業や漁業経営改善保証円滑化事業の推進に努めます。
- ② 事故率の低減に向けた期中管理の徹底が求められており、金融機関と協調して延滞の抑制と計画的な代位弁済の実行に努めます。また、実態に即した求償権の回収に努めます。
- ③ 協会運営の健全性を維持するため、適正な業務運営に努めます。
- ④ 新型コロナウイルス感染拡大の影響を受けた漁業者に対しては、引き続き金融機関と連携し、漁業経営に必要な運転資金等の円滑な融通に努めます。

## 2 過去3年間以上の事業成績及び財務の状況の推移並びにこれらについての説明

(金額単位：千円)

| 項 目     | 平成30年度     | 令和元年度      | 令和2年度      | 令和3年度      |
|---------|------------|------------|------------|------------|
| 経 常 利 益 | 49,196     | 37,918     | 65,165     | 3,184      |
| 当 期 利 益 | 50,495     | 44,152     | 66,284     | 4,547      |
| 総 資 産   | 20,983,990 | 21,527,014 | 21,689,397 | 21,457,888 |
| 現金及び預金  | 155,645    | 192,321    | 55,064     | 77,225     |
| 有 価 証 券 | 6,076,620  | 5,923,440  | 5,898,730  | 5,804,160  |
| 国 債     | 338,220    | 330,090    | 323,760    | 316,620    |
| そ の 他   | 5,738,400  | 5,593,350  | 5,574,970  | 5,487,540  |
| 求 償 権   | 1,225,391  | 1,310,945  | 1,361,636  | 1,466,836  |
| 保証債務見返  | 13,626,754 | 14,155,640 | 14,369,117 | 14,225,413 |

(注) 金額は、千円未満の端数を切り捨てて表示しており、合計が一致しない場合があります。

(以下3から12において同じ。)

### [事業成績及び財務の状況の推移についての説明]

令和3年度の当期利益は計画を下回ったものの、黒字を計上できております。また有価証券については、発行体の格付に留意しつつ、効率運用に努めることとしております。

令和3年度の状況につきましては、前記「1 事業の概要」に記載のとおりであります。

## 3 総会の開催状況及び議事の概要

| 通常、<br>臨時の別 | 開催<br>年月日 | 開催日<br>現在<br>会員数 | 総会出席会員  |            |            |             |             | 議 事  |             |
|-------------|-----------|------------------|---------|------------|------------|-------------|-------------|--|-------------|
|             |           |                  | 員 数     | 口 数        | 代 理<br>議決数 | 書 面<br>議決数  | 計           | 事 項  | 可決、<br>否決の別 |
| 通 常         | 3.6.17    | 537<br>名         | 13<br>名 |            | 13<br>名    | 367<br>名    | 393<br>名    | 第1号議案 令和2年<br>度事業報告書、財産<br>目録、貸借対照表、<br>損益計算書並びに剰<br>余金処分案承認につ<br>いて   | 可 決         |
|             |           | 37,565<br>口      |         | 1,452<br>口 | 652<br>口   | 33,290<br>口 | 37,565<br>口 | 第2号議案 令和3年<br>度事業計画設定につ<br>いて  | 可 決         |
|             |           |                  |         |            |            |             |             | 第3号議案 役員報酬<br>について   | 可 決         |
|             |           |                  |         |            |            |             |             | 第4号議案 退任役員<br>に対する退職慰労金<br>について  | 可 決         |
|             |           |                  |         |            |            |             |             | 第5号議案 役員補欠<br>選任について   | 可 決         |
|             |           |                  |         |            |            |             |             | 第6号議案<br>定款の一部改正につ<br>いて   | 可 決         |
|             |           |                  |         |            |            |             |             | 第7号議案 その他  | 可 決         |
|             |           |                  |         |            |            |             |             | 附帯決議<br>本日の決議事項中、<br>会員の権利義務に関<br>しない軽微な事項の<br>修正および違算誤記<br>の訂正並びに法令そ<br>の他行政庁の処分ま<br>たは、これに基づく<br>指示による場合は、<br>必要な字句の修正を<br>理事長に一任する。 |             |



## 4 重要な事項の議決状況

| 年 月 日                            | 重 要 な 事 項  |
|----------------------------------|--|
| 令和3年5月27日<br>第1回理事会              | 第1号議案 総会提出事項について<br>(1) 令和2年度事業報告書、財産目録、貸借対照表、損益計算書並びに剰余金処分案について<br>(2) 令和3年度事業計画(案)について<br>(3) 役員報酬について<br>(4) 退任役員に対する退職慰労金について<br>(5) 役員補欠選任について<br>(6) 定款の一部改正について<br>(7) その他<br>第2号議案 求償権の元本優先充当措置について<br>第3号議案 求償権の償却について<br>第4号議案 求償権の管理事務停止について<br>第5号議案 個人情報保護コンプライアンス委員会内部点検計画の承認について<br>第6号議案 その他<br>報告事項<br>(1) 預金・有価証券運用委員会報告について<br>(2) 要領の一部改正について<br>(3) 農林水産省大臣官房検査の結果について<br>(4) その他 |
| 令和3年6月17日<br>第78回(通常68回)<br>通常総会 | 第1号議案 令和2年度事業報告書、財産目録、貸借対照表、損益計算書並びに剰余金処分案承認について<br>第2号議案 令和3年度事業計画設定について<br>第3号議案 役員報酬について<br>第4号議案 退任役員に対する退職慰労金について<br>第5号議案 役員補欠選任について<br>第6号議案 定款の一部改正について<br>第7号議案 その他<br>附帯決議<br>本日の決議事項中、会員の権利義務に関しない軽微な事項の修正および違算誤記の訂正並びに法令その他行政庁の処分または、これに基づく指示による場合は、必要な字句の修正を理事長に一任する。   |

| 年 月 日                | 重 要 な 事 項   |
|----------------------|---|
| 令和3年11月10日<br>第2回理事会 | 第1号議案 令和3年度理事報酬について<br>第2号議案 退任理事に対する退職慰労金について<br>第3号議案 令和3年度上期事業実績について<br>第4号議案 求償権の元本優先充当措置について<br>第5号議案 第九次中期事業推進計画について<br>第6号議案 災害特例保証料率の設定について<br>第7号議案 その他<br>報告事項<br>(1) 漁協ローン保証要領の一部改正について<br>(2) 個人情報保護コンプライアンス委員会による内部点検結果について<br>(3) 有価証券の運用状況等について<br>(4) その他 |
| 令和4年2月21日<br>第3回理事会  | 第1号議案 求償権の免除等の規程の一部改正について<br>第2号議案 求償権の元本優先充当措置について<br>第3号議案 求償権の償却について<br>第4号議案 求償権の管理事務停止について<br>第5号議案 定年退職者再雇用要領の制定について<br>第6号議案 参事の選任について<br>第7号議案 その他<br>報告事項<br>(1) 求償権の免除について<br>(2) 沿岸漁業等振興資金に係る利子補給負担について<br>(3) 求償金等請求事件について                                    |

## 5 会員数及び出資金の増減

| 区 分           |                                      | 前 年 度 末 現 在                          |         |                                 |                 |                     |         |           |           | 本年度増加 |             |                   |            |
|---------------|--------------------------------------|--------------------------------------|---------|---------------------------------|-----------------|---------------------|---------|-----------|-----------|-------|-------------|-------------------|------------|
|               |                                      | 会<br>員<br>数                          | 金 額     |                                 |                 |                     |         |           |           | 計     | 加 入         |                   | 出資口<br>数増加 |
|               |                                      |                                      | 近代化資金   | 一 般 資 金                         |                 |                     |         |           | 小<br>計    |       | 会<br>員<br>数 | 金<br>額            |            |
| 金融<br>公庫<br>金 | 一<br>般<br>緊<br>急<br>融<br>資<br>資<br>金 | 借<br>替<br>緊<br>急<br>融<br>資<br>資<br>金 |         | そ<br>の<br>他<br>一<br>般<br>資<br>金 | 計               | 会<br>員<br>数         | 金<br>額  | 金<br>額    |           |       |             |                   |            |
| 地方公共団体        | 県                                    | 1                                    | 328,600 | 20,600                          | 42,400          | 172,600             | 173,600 | 409,200   | 737,800   | 0     | 0           | 0                 |            |
|               | 市 町                                  | 19                                   | 59,950  | 0                               | 0               | 44,900              | 307,550 | 352,450   | 412,400   | 0     | 0           | 0                 |            |
|               | 小 計                                  | 20                                   | 388,550 | 20,600                          | 42,400          | 217,500             | 481,150 | 761,650   | 1,150,200 | 0     | 0           | 0                 |            |
| 水産業協同組合       | 単 協                                  | 66                                   | 136,450 | 2,750                           | ( - )<br>100    | (23,650)<br>66,900  | 129,600 | 199,350   | 335,800   | 0     | 0           | (450)<br>5,900    |            |
|               | 漁 連<br>(信漁連を除く)                      | 1                                    | 13,650  | 0                               | 0               | 0                   | 12,150  | 12,150    | 25,800    | 0     | 0           | 0                 |            |
|               | 小 計                                  | 67                                   | 150,100 | 2,750                           | ( - )<br>100    | (23,650)<br>66,900  | 141,750 | 211,500   | 361,600   | 0     | 0           | (450)<br>5,900    |            |
| そ<br>の<br>他   | 漁業者・漁業従事者<br>(個人)                    | 370                                  | 80,650  | 500                             | 100             | 12,400              | 44,150  | 57,150    | 137,800   | 2     | 2,200       | 1,250             |            |
|               | 漁 業 者<br>(法人)                        | 68                                   | 102,800 | 1,350                           | 0               | 2,400               | 57,300  | 61,050    | 163,850   | 4     | 25,300      | 20,600            |            |
|               | 加工業者<br>(個人)                         | 9                                    | 2,900   | 0                               | 0               | 0                   | 2,700   | 2,700     | 5,600     | 0     | 0           | 0                 |            |
|               | 加工業者<br>(法人)                         | 1                                    | 550     | 0                               | 0               | 0                   | 0       | 0         | 550       | 0     | 0           | 0                 |            |
|               | 任意団体                                 | 1                                    | 0       | 0                               | 0               | 0                   | 600     | 600       | 600       | 0     | 0           | 0                 |            |
|               | 小 計                                  | 449                                  | 186,900 | 1,850                           | 100             | 14,800              | 104,750 | 121,500   | 308,400   | 6     | 27,500      | 21,850            |            |
| 金融機関          | 信 漁 連                                | 1                                    | 1,500   | 0                               | ( - )<br>0      | (13,950)<br>30,900  | 350     | 31,250    | 32,750    | 0     | 0           | (4,450)<br>8,450  |            |
|               | そ の 他                                | 0                                    | 0       | 0                               | ( - )<br>0      | ( - )<br>0          | 0       | 0         | 0         | 0     | 0           | 0                 |            |
|               | 小 計                                  | 1                                    | 1,500   | 0                               | ( - )<br>0      | (13,950)<br>30,900  | 350     | 31,250    | 32,750    | 0     | 0           | (4,450)<br>8,450  |            |
| 合 計           |                                      | 537                                  | 727,050 | 25,200                          | ( - )<br>42,600 | (37,600)<br>330,100 | 728,000 | 1,125,900 | 1,852,950 | 6     | 27,500      | (4,900)<br>36,200 |            |

(注)

- 1 「漁業者」とは、法第2条第1項第1号中の「漁業を営む個人」を、「漁業従事者」とは、同号中の「漁業に従事する個人」
- 2 「近代化資金」とは、漁業近代化資金通法（昭和44年法律第52号）第2条第3項に規定する漁業近代化資金を
- 3 「一般資金」とは、近代化資金以外の中小漁業者等の事業又は生活に必要な資金をいいます。以下同じ。
- 4 「金融公庫資金」とは、組合が、株式会社日本政策金融公庫から株式会社日本政策金融公庫法（平成19年法律第57号）52年法律第93号）第1項に規定する資金の貸付けを受け、又は沖縄振興開発金融公庫から沖縄振興開発金融公庫の貸付けの目的に従い、かつ、その貸付けと同一の条件で中小漁業者等に対して貸し付ける資金のうち、水産
- 5 一般緊急融資資金又は借替緊急融資資金の欄中の（ ）内には、一般緊急融資資金又は借替緊急融資資金に係る保
- 6 「信漁連」とは、信用事業を実施する漁業協同組合連合会をいいます。以下同じ。



(金額単位：千円)

| 計                 | 本年度減少       |        |            | 本年度末現在 |             |                       |                          |                          |                        |         |           |           |   |
|-------------------|-------------|--------|------------|--------|-------------|-----------------------|--------------------------|--------------------------|------------------------|---------|-----------|-----------|---|
|                   | 脱退          |        | 出資口<br>数減少 | 計      | 会<br>員<br>数 | 金 額                   |                          |                          |                        |         |           |           | 計 |
|                   | 会<br>員<br>数 | 金<br>額 | 金<br>額     | 金<br>額 |             | 近<br>代<br>化<br>資<br>金 | 一 般 資 金                  |                          |                        |         |           |           |   |
| 金 資<br>融 公<br>庫 金 |             |        |            |        |             |                       | 一 融<br>般 資<br>緊 資<br>急 金 | 借 融<br>替 資<br>緊 資<br>急 金 | そ 一<br>の 般<br>他 資<br>金 | 小<br>計  |           |           |   |
| 0                 | 0           | 0      | 0          | 0      | 1           | 328,600               | 20,600                   | 42,400                   | 172,600                | 173,600 | 409,200   | 737,800   |   |
| 0                 | 0           | 0      | 0          | 0      | 19          | 59,950                | 0                        | 0                        | 44,900                 | 307,550 | 352,450   | 412,400   |   |
| 0                 | 0           | 0      | 0          | 0      | 20          | 388,550               | 20,600                   | 42,400                   | 217,500                | 481,150 | 761,650   | 1,150,200 |   |
| (450)<br>5,900    | 0           | 0      | 5,450      | 5,450  | 66          | 136,050               | 2,750                    | ( - )<br>100             | (24,100)<br>70,700     | 126,650 | 200,200   | 336,250   |   |
| 0                 | 0           | 0      | 0          | 0      | 1           | 13,650                | 0                        | 0                        | 0                      | 12,150  | 12,150    | 25,800    |   |
| (450)<br>5,900    | 0           | 0      | 5,450      | 5,450  | 67          | 149,700               | 2,750                    | ( - )<br>100             | (24,100)<br>70,700     | 138,800 | 212,350   | 362,050   |   |
| 3,450             | 20          | 8,300  | 50         | 8,350  | 352         | 75,300                | 500                      | 100                      | 12,050                 | 44,950  | 57,600    | 132,900   |   |
| 45,900            | 0           | 0      | 2,650      | 2,650  | 72          | 141,250               | 1,350                    | 0                        | 3,100                  | 61,400  | 65,850    | 207,100   |   |
| 0                 | 2           | 3,050  | 0          | 3,050  | 7           | 1,700                 | 0                        | 0                        | 0                      | 850     | 850       | 2,550     |   |
| 0                 | 0           | 0      | 0          | 0      | 1           | 550                   | 0                        | 0                        | 0                      | 0       | 0         | 550       |   |
| 0                 | 0           | 0      | 0          | 0      | 1           | 0                     | 0                        | 0                        | 0                      | 600     | 600       | 600       |   |
| 49,350            | 22          | 11,350 | 2,700      | 14,050 | 433         | 218,800               | 1,850                    | 100                      | 15,150                 | 107,800 | 124,900   | 343,700   |   |
| (4,450)<br>8,450  | 0           | 0      | 9,500      | 9,500  | 1           | 0                     | 0                        | ( - )<br>0               | (18,400)<br>31,350     | 350     | 31,700    | 31,700    |   |
| 0                 | 0           | 0      | 0          | 0      | 0           | 0                     | 0                        | ( - )<br>0               | ( - )<br>0             | 0       | 0         | 0         |   |
| (4,450)<br>8,450  | 0           | 0      | 9,500      | 9,500  | 1           | 0                     | 0                        | ( - )<br>0               | (18,400)<br>31,350     | 350     | 31,700    | 31,700    |   |
| (4,900)<br>63,700 | 22          | 11,350 | 17,650     | 29,000 | 521         | 757,050               | 25,200                   | ( - )<br>42,600          | (42,500)<br>334,700    | 728,100 | 1,130,600 | 1,887,650 |   |

をいいます。以下同じ。  
いいます。以下同じ。

別表第一第8号ヨからソまで、ネ若しくはナに掲げる資金若しくは水産加工業施設改良資金融通臨時措置法（昭和庫法施行令（昭和47年政令第186号）第2条第1号ヨからネまで若しくは第18号に掲げる資金の貸付けを受け、動植物の採捕又は養殖の事業を営む者に対して貸し付ける資金をいいます。以下同じ。

証債務の弁済に伴う金融機関からの特別出資の額を内書きしています。

## 6 理事及び監事の氏名並びに漁業信用基金協会での役職

| 氏名     | 役職名  | 常勤・非常勤の別 | 員内・員外の別 | 就任年月日      | 任期満了年月日   | 摘要                  |
|--------|------|----------|---------|------------|-----------|---------------------|
| 志岐 富美雄 | 理事長  | 非常勤      | 員外      | 平成28年7月1日  | 令和4年6月30日 | 学識経験者<br>令和元年7月1日重任 |
| 沢水 清明  | 専務理事 | 常勤       | 員外      | 令和元年7月1日   | 令和4年6月30日 | 学識経験者               |
| 斎藤 隆   | 理事   | 非常勤      | 員外      | 令和2年6月18日  | 令和4年6月30日 | 令和4年3月31日辞任届受理      |
| 斎藤 晃   | 理事   | 非常勤      | 員内      | 令和2年6月18日  | 令和4年6月30日 | 令和4年3月31日辞任届受理      |
| 向井 逸平  | 理事   | 非常勤      | 員内      | 令和2年6月18日  | 令和4年6月30日 |                     |
| 深山 清喜  | 理事   | 非常勤      | 員内      | 令和元年7月1日   | 令和4年6月30日 |                     |
| 黒川 信幸  | 理事   | 非常勤      | 員内      | 令和元年7月1日   | 令和4年6月30日 |                     |
| 吉田 幸一郎 | 理事   | 非常勤      | 員内      | 平成30年6月15日 | 令和4年6月30日 | 令和元年7月1日重任          |
| 浜辺 晃   | 理事   | 非常勤      | 員内      | 令和元年7月1日   | 令和4年6月30日 |                     |
| 浜崎 永吉  | 理事   | 非常勤      | 員内      | 令和元年7月1日   | 令和4年6月30日 |                     |
| 小楠 彰人  | 理事   | 非常勤      | 員内      | 令和元年7月1日   | 令和4年6月30日 |                     |
| 部原 政夫  | 理事   | 非常勤      | 員内      | 令和3年6月17日  | 令和4年6月30日 |                     |
| 松田 孝成  | 代表監事 | 非常勤      | 員内      | 平成28年7月1日  | 令和4年6月30日 | 令和元年7月1日重任          |
| 中村 慶幸  | 監事   | 非常勤      | 員内      | 平成28年7月1日  | 令和4年6月30日 | 令和元年7月1日重任          |



## 7 職員数の増減その他の職員の状況

| 区分        | 前年度末現在 | 本年度増加 | 本年度減少 | 本年度末現在 |
|-----------|--------|-------|-------|--------|
| 職員        | 7人     | 人     | 人     | 7人     |
| うち常勤職員    | 6人     | 人     | 人     | 6人     |
| うち参事・会計主任 | 1人     | 人     | 人     | 1人     |
| 平均年齢      | 41才8ヵ月 |       |       | 42才8ヵ月 |
| 平均勤続年数    | 17年0ヵ月 |       |       | 18年0ヵ月 |

## 8 保証債務の状況

## (1) 会 員 別

| 区 分              |          | 前年度末保証残高 |           | 前年度末調査中    |           | 本年度保証協議   |           | 本年度末調査中   |         | 承諾前取下   |        |        |
|------------------|----------|----------|-----------|------------|-----------|-----------|-----------|-----------|---------|---------|--------|--------|
|                  |          | 件数       | 金 額       | 件数         | 金 額       | 件数        | 金 額       | 件数        | 金 額     | 件数      | 金 額    |        |
| 近代化資金            | 水協組      | 43       | 560,464   | 0          | 0         | 1         | 5,300     | 0         | 0       | 0       | 0      |        |
|                  | 個人       | 768      | 2,780,659 | 12         | 54,200    | 94        | 604,460   | 21        | 126,690 | 1       | 7,500  |        |
|                  | 法人       | 247      | 4,270,676 | 15         | 1,145,184 | 60        | 1,459,359 | 11        | 319,142 | 4       | 48,899 |        |
|                  | 計        | 1,058    | 7,611,799 | 27         | 1,199,384 | 155       | 2,069,119 | 32        | 445,832 | 5       | 56,399 |        |
| 一<br>般<br>資<br>金 | 金融公庫資金   | 水協組      | 0         | 0          | 0         | 0         | 0         | 0         | 0       | 0       | 0      |        |
|                  |          | 個人       | 0         | 0          | 0         | 0         | 0         | 0         | 0       | 0       | 0      |        |
|                  |          | 法人       | 0         | 0          | 0         | 0         | 0         | 0         | 0       | 0       | 0      |        |
|                  |          | 計        | 0         | 0          | 0         | 0         | 0         | 0         | 0       | 0       | 0      |        |
|                  | 一般緊急融資資金 | 水協組      | 0         | 0          | 0         | 0         | 0         | 0         | 0       | 0       | 0      |        |
|                  |          | 個人       | 0         | 0          | 0         | 0         | 0         | 0         | 0       | 0       | 0      |        |
|                  |          | 法人       | 0         | 0          | 0         | 0         | 0         | 0         | 0       | 0       | 0      |        |
|                  |          | 計        | 0         | 0          | 0         | 0         | 0         | 0         | 0       | 0       | 0      |        |
| 借替緊急融資資金         | 水協組      | 3        | 85,117    | 0          | 0         | 0         | 0         | 0         | 0       | 0       |        |        |
|                  | 個人       | 173      | 1,116,170 | 0          | 0         | 2         | 29,440    | 0         | 0       | 0       |        |        |
|                  | 法人       | 29       | 435,870   | 0          | 0         | 6         | 429,870   | 0         | 0       | 0       |        |        |
|                  | 計        | 205      | 1,637,158 | 0          | 0         | 8         | 459,310   | 0         | 0       | 0       |        |        |
| 金<br>計           | その他一般資金  | 水協組      | 40        | 338,779    | 1         | 13,000    | 5         | 105,000   | 1       | 13,000  | 0      | 0      |
|                  |          | 個人       | 1,260     | 2,384,274  | 12        | 35,210    | 174       | 543,815   | 9       | 29,190  | 3      | 5,550  |
|                  |          | 法人       | 258       | 2,397,105  | 14        | 38,381    | 56        | 899,593   | 4       | 96,000  | 3      | 23,828 |
|                  |          | 計        | 1,558     | 5,120,159  | 27        | 86,591    | 235       | 1,548,408 | 14      | 138,190 | 6      | 29,378 |
| 合<br>計           | 計        | 水協組      | 43        | 423,897    | 1         | 13,000    | 5         | 105,000   | 1       | 13,000  | 0      | 0      |
|                  |          | 個人       | 1,433     | 3,500,444  | 12        | 35,210    | 176       | 573,255   | 9       | 29,190  | 3      | 5,550  |
|                  |          | 法人       | 287       | 2,832,975  | 14        | 38,381    | 62        | 1,329,463 | 4       | 96,000  | 3      | 23,828 |
|                  |          | 計        | 1,763     | 6,757,318  | 27        | 86,591    | 243       | 2,007,718 | 14      | 138,190 | 6      | 29,378 |
| 合<br>計           | 計        | 水協組      | 86        | 984,361    | 1         | 13,000    | 6         | 110,300   | 1       | 13,000  | 0      | 0      |
|                  |          | 個人       | 2,201     | 6,281,104  | 24        | 89,410    | 270       | 1,177,715 | 30      | 155,880 | 4      | 13,050 |
|                  |          | 法人       | 534       | 7,103,651  | 29        | 1,183,565 | 122       | 2,788,823 | 15      | 415,142 | 7      | 72,727 |
|                  |          | 計        | 2,821     | 14,369,117 | 54        | 1,285,975 | 398       | 4,076,838 | 46      | 584,022 | 11     | 85,777 |

(注)

1 一部償還は件数に含んでいません。

2 「水協組」とは法第2条第1項第5号に、「個人」とは法第2条第1項第1号及び第3号に、「法人」とは法第2条

(金額単位：千円)

| 拒 絶 |     | 保証承諾 |           | 会員資格の移動 |         | 償 還 |           | 代弁（元本） |         | 本年度末保証残高 |            |
|-----|-----|------|-----------|---------|---------|-----|-----------|--------|---------|----------|------------|
| 件数  | 金 額 | 件数   | 金 額       | 件数      | 金 額     | 件数  | 金 額       | 件数     | 金 額     | 件数       | 金 額        |
| 0   | 0   | 1    | 5,300     | 0       | 0       | 8   | 114,307   | 0      | 0       | 36       | 451,456    |
| 0   | 0   | 84   | 524,470   | △ 1     | △ 1,500 | 133 | 739,064   | 5      | 26,442  | 713      | 2,538,122  |
| 0   | 0   | 60   | 2,236,501 | 1       | 1,500   | 41  | 1,351,051 | 0      | 0       | 267      | 5,157,626  |
| 0   | 0   | 145  | 2,766,271 | 0       | 0       | 182 | 2,204,423 | 5      | 26,442  | 1,016    | 8,147,205  |
| 0   | 0   | 0    | 0         | 0       | 0       | 0   | 0         | 0      | 0       | 0        | 0          |
| 0   | 0   | 0    | 0         | 0       | 0       | 0   | 0         | 0      | 0       | 0        | 0          |
| 0   | 0   | 0    | 0         | 0       | 0       | 0   | 0         | 0      | 0       | 0        | 0          |
| 0   | 0   | 0    | 0         | 0       | 0       | 0   | 0         | 0      | 0       | 0        | 0          |
| 0   | 0   | 0    | 0         | 0       | 0       | 0   | 0         | 0      | 0       | 0        | 0          |
| 0   | 0   | 0    | 0         | 0       | 0       | 3   | 85,117    | 0      | 0       | 0        | 0          |
| 0   | 0   | 2    | 29,440    | 0       | 0       | 4   | 149,440   | 10     | 131,187 | 161      | 864,982    |
| 0   | 0   | 6    | 429,870   | 0       | 0       | 3   | 69,258    | 0      | 0       | 32       | 796,482    |
| 0   | 0   | 8    | 459,310   | 0       | 0       | 10  | 303,816   | 10     | 131,187 | 193      | 1,661,464  |
| 0   | 0   | 5    | 105,000   | 0       | 0       | 10  | 138,781   | 0      | 0       | 35       | 304,998    |
| 0   | 0   | 174  | 544,285   | 0       | 0       | 285 | 749,771   | 18     | 65,307  | 1,131    | 2,113,479  |
| 0   | 0   | 63   | 818,146   | 0       | 0       | 53  | 1,216,986 | 0      | 0       | 268      | 1,998,265  |
| 0   | 0   | 242  | 1,467,431 | 0       | 0       | 348 | 2,105,540 | 18     | 65,307  | 1,434    | 4,416,743  |
| 0   | 0   | 5    | 105,000   | 0       | 0       | 13  | 223,899   | 0      | 0       | 35       | 304,998    |
| 0   | 0   | 176  | 573,725   | 0       | 0       | 289 | 899,212   | 28     | 196,495 | 1,292    | 2,978,462  |
| 0   | 0   | 69   | 1,248,016 | 0       | 0       | 56  | 1,286,244 | 0      | 0       | 300      | 2,794,747  |
| 0   | 0   | 250  | 1,926,741 | 0       | 0       | 358 | 2,409,356 | 28     | 196,495 | 1,627    | 6,078,208  |
| 0   | 0   | 6    | 110,300   | 0       | 0       | 21  | 338,206   | 0      | 0       | 71       | 756,454    |
| 0   | 0   | 260  | 1,098,195 | △ 1     | △ 1,500 | 422 | 1,638,277 | 33     | 222,937 | 2,005    | 5,516,584  |
| 0   | 0   | 129  | 3,484,518 | 1       | 1,500   | 97  | 2,637,295 | 0      | 0       | 567      | 7,952,374  |
| 0   | 0   | 395  | 4,693,013 | 0       | 0       | 540 | 4,613,780 | 33     | 222,937 | 2,643    | 14,225,413 |

第1項第2号、第4号及び第6号にそれぞれ掲げる者をいいます。

## (2) 金融機関別

| 区 分             |        | 前年度末保証残高 |            | 前年度末調査中 |           | 本年度保証協議 |           | 本年度末調査中 |         | 承諾前取下 |        |
|-----------------|--------|----------|------------|---------|-----------|---------|-----------|---------|---------|-------|--------|
|                 |        | 件数       | 金 額        | 件数      | 金 額       | 件数      | 金 額       | 件数      | 金 額     | 件数    | 金 額    |
| 近代化資金           | 信 連    | 1,054    | 7,605,018  | 27      | 1,199,384 | 155     | 2,069,119 | 32      | 445,832 | 5     | 56,399 |
|                 | 中 金    | 0        | 0          | 0       | 0         | 0       | 0         | 0       | 0       | 0     | 0      |
|                 | 水 協 組  | 4        | 6,781      | 0       | 0         | 0       | 0         | 0       | 0       | 0     | 0      |
|                 | 計      | 1,058    | 7,611,799  | 27      | 1,199,384 | 155     | 2,069,119 | 32      | 445,832 | 5     | 56,399 |
| 一 般 資 金         | 金融公庫資金 |          |            |         |           |         |           |         |         |       |        |
|                 | 水 協 組  | 0        | 0          | 0       | 0         | 0       | 0         | 0       | 0       | 0     | 0      |
|                 | 信 連    | 0        | 0          | 0       | 0         | 0       | 0         | 0       | 0       | 0     | 0      |
|                 | 中 金    | 0        | 0          | 0       | 0         | 0       | 0         | 0       | 0       | 0     | 0      |
|                 | 水 協 組  | 0        | 0          | 0       | 0         | 0       | 0         | 0       | 0       | 0     | 0      |
| 借 替 緊 急 融 資 資 金 | 銀 行 等  | 0        | 0          | 0       | 0         | 0       | 0         | 0       | 0       | 0     | 0      |
|                 | 計      | 0        | 0          | 0       | 0         | 0       | 0         | 0       | 0       | 0     | 0      |
|                 | 信 連    | 200      | 1,623,956  | 0       | 0         | 8       | 459,310   | 0       | 0       | 0     | 0      |
|                 | 中 金    | 0        | 0          | 0       | 0         | 0       | 0         | 0       | 0       | 0     | 0      |
|                 | 水 協 組  | 5        | 13,202     | 0       | 0         | 0       | 0         | 0       | 0       | 0     | 0      |
| 金 他 一 般 資 金     | 銀 行 等  | 0        | 0          | 0       | 0         | 0       | 0         | 0       | 0       | 0     | 0      |
|                 | 計      | 205      | 1,637,158  | 0       | 0         | 8       | 459,310   | 0       | 0       | 0     | 0      |
|                 | 信 連    | 1,523    | 4,590,128  | 27      | 86,591    | 216     | 1,206,408 | 13      | 135,190 | 6     | 29,378 |
|                 | 中 金    | 0        | 0          | 0       | 0         | 0       | 0         | 0       | 0       | 0     | 0      |
|                 | 水 協 組  | 8        | 23,023     | 0       | 0         | 0       | 0         | 0       | 0       | 0     | 0      |
| 計               | 銀 行 等  | 27       | 507,008    | 0       | 0         | 19      | 342,000   | 1       | 3,000   | 0     | 0      |
|                 | 計      | 1,558    | 5,120,159  | 27      | 86,591    | 235     | 1,548,408 | 14      | 138,190 | 6     | 29,378 |
|                 | 信 連    | 1,723    | 6,214,084  | 27      | 86,591    | 224     | 1,665,718 | 13      | 135,190 | 6     | 29,378 |
|                 | 中 金    | 0        | 0          | 0       | 0         | 0       | 0         | 0       | 0       | 0     | 0      |
|                 | 水 協 組  | 13       | 36,225     | 0       | 0         | 0       | 0         | 0       | 0       | 0     | 0      |
| 合 計             | 銀 行 等  | 27       | 507,008    | 0       | 0         | 19      | 342,000   | 1       | 3,000   | 0     | 0      |
|                 | 計      | 1,763    | 6,757,318  | 27      | 86,591    | 243     | 2,007,718 | 14      | 138,190 | 6     | 29,378 |
|                 | 信 連    | 2,777    | 13,819,103 | 54      | 1,285,975 | 379     | 3,734,838 | 45      | 581,022 | 11    | 85,777 |
|                 | 中 金    | 0        | 0          | 0       | 0         | 0       | 0         | 0       | 0       | 0     | 0      |
|                 | 水 協 組  | 17       | 43,006     | 0       | 0         | 0       | 0         | 0       | 0       | 0     | 0      |
| 計               | 銀 行 等  | 27       | 507,008    | 0       | 0         | 19      | 342,000   | 1       | 3,000   | 0     | 0      |
|                 | 計      | 2,821    | 14,369,117 | 54      | 1,285,975 | 398     | 4,076,838 | 46      | 584,022 | 11    | 85,777 |

(注) 一部償還は件数に含んでいません。

(金額単位：千円)

| 拒 絶 |     | 保証承諾 |           | 金融機関の移動 |     | 償 還 |           | 代弁(元本) |         | 本年度未保証残高 |            |
|-----|-----|------|-----------|---------|-----|-----|-----------|--------|---------|----------|------------|
| 件数  | 金 額 | 件数   | 金 額       | 件数      | 金 額 | 件数  | 金 額       | 件数     | 金 額     | 件数       | 金 額        |
| 0   | 0   | 145  | 2,766,271 | 0       | 0   | 179 | 2,201,597 | 5      | 26,442  | 1,015    | 8,143,250  |
| 0   | 0   | 0    | 0         | 0       | 0   | 0   | 0         | 0      | 0       | 0        | 0          |
| 0   | 0   | 0    | 0         | 0       | 0   | 3   | 2,826     | 0      | 0       | 1        | 3,955      |
| 0   | 0   | 145  | 2,766,271 | 0       | 0   | 182 | 2,204,423 | 5      | 26,442  | 1,016    | 8,147,205  |
| 0   | 0   | 0    | 0         | 0       | 0   | 0   | 0         | 0      | 0       | 0        | 0          |
| 0   | 0   | 0    | 0         | 0       | 0   | 0   | 0         | 0      | 0       | 0        | 0          |
| 0   | 0   | 0    | 0         | 0       | 0   | 0   | 0         | 0      | 0       | 0        | 0          |
| 0   | 0   | 0    | 0         | 0       | 0   | 0   | 0         | 0      | 0       | 0        | 0          |
| 0   | 0   | 0    | 0         | 0       | 0   | 0   | 0         | 0      | 0       | 0        | 0          |
| 0   | 0   | 8    | 459,310   | 0       | 0   | 10  | 301,935   | 10     | 131,187 | 188      | 1,650,143  |
| 0   | 0   | 0    | 0         | 0       | 0   | 0   | 0         | 0      | 0       | 0        | 0          |
| 0   | 0   | 0    | 0         | 0       | 0   | 0   | 1,881     | 0      | 0       | 5        | 11,321     |
| 0   | 0   | 0    | 0         | 0       | 0   | 0   | 0         | 0      | 0       | 0        | 0          |
| 0   | 0   | 8    | 459,310   | 0       | 0   | 10  | 303,816   | 10     | 131,187 | 193      | 1,661,464  |
| 0   | 0   | 224  | 1,128,431 | 0       | 0   | 319 | 1,596,472 | 18     | 65,307  | 1,410    | 4,056,779  |
| 0   | 0   | 0    | 0         | 0       | 0   | 0   | 0         | 0      | 0       | 0        | 0          |
| 0   | 0   | 0    | 0         | 0       | 0   | 5   | 8,963     | 0      | 0       | 3        | 14,059     |
| 0   | 0   | 18   | 339,000   | 0       | 0   | 24  | 500,104   | 0      | 0       | 21       | 345,904    |
| 0   | 0   | 242  | 1,467,431 | 0       | 0   | 348 | 2,105,540 | 18     | 65,307  | 1,434    | 4,416,743  |
| 0   | 0   | 232  | 1,587,741 | 0       | 0   | 329 | 1,898,407 | 28     | 196,495 | 1,598    | 5,706,923  |
| 0   | 0   | 0    | 0         | 0       | 0   | 0   | 0         | 0      | 0       | 0        | 0          |
| 0   | 0   | 0    | 0         | 0       | 0   | 5   | 10,844    | 0      | 0       | 8        | 25,380     |
| 0   | 0   | 18   | 339,000   | 0       | 0   | 24  | 500,104   | 0      | 0       | 21       | 345,904    |
| 0   | 0   | 250  | 1,926,741 | 0       | 0   | 358 | 2,409,356 | 28     | 196,495 | 1,627    | 6,078,208  |
| 0   | 0   | 377  | 4,354,013 | 0       | 0   | 508 | 4,100,005 | 33     | 222,937 | 2,613    | 13,850,174 |
| 0   | 0   | 0    | 0         | 0       | 0   | 0   | 0         | 0      | 0       | 0        | 0          |
| 0   | 0   | 0    | 0         | 0       | 0   | 8   | 13,671    | 0      | 0       | 9        | 29,335     |
| 0   | 0   | 18   | 339,000   | 0       | 0   | 24  | 500,104   | 0      | 0       | 21       | 345,904    |
| 0   | 0   | 395  | 4,693,013 | 0       | 0   | 540 | 4,613,780 | 33     | 222,937 | 2,643    | 14,225,413 |

(3) 期間別金額別本年度保証状況

(金額単位：千円)

| 区分       | 1年未満    |    | 1年以上～<br>3年未満 |    | 3年以上～<br>5年未満 |    | 5年以上～<br>10年未満 |    | 10年以上～<br>15年未満 |    | 15年以上   |         | 計         |           |
|----------|---------|----|---------------|----|---------------|----|----------------|----|-----------------|----|---------|---------|-----------|-----------|
|          | 件数      | 金額 | 件数            | 金額 | 件数            | 金額 | 件数             | 金額 | 件数              | 金額 | 件数      | 金額      | 件数        | 金額        |
| 近代化資金    | 300万円未満 | 0  | 790           | 23 | 39,590        | 11 | 16,580         | 1  | 2,700           | 0  | 0       | 37      | 59,660    |           |
|          | 500 "   | 0  | 7,400         | 3  | 10,588        | 8  | 30,310         | 2  | 8,700           | 0  | 0       | 15      | 56,998    |           |
|          | 1,000 " | 0  | 36,700        | 10 | 66,593        | 24 | 161,376        | 1  | 8,440           | 0  | 0       | 40      | 273,109   |           |
|          | 3,000 " | 0  | 297,000       | 5  | 93,964        | 11 | 172,347        | 3  | 77,939          | 0  | 0       | 35      | 641,251   |           |
|          | 5,000 " | 0  | 107,000       | 4  | 133,240       | 1  | 43,258         | 4  | 151,954         | 0  | 0       | 12      | 435,452   |           |
|          | 1億円 "   | 0  | 193,000       | 0  | 0             | 0  | 0              | 0  | 0               | 0  | 0       | 3       | 193,000   |           |
|          | 1億円以上   | 0  | 140,000       | 0  | 0             | 0  | 0              | 0  | 0               | 0  | 2       | 966,800 | 3         | 1,106,800 |
|          | 小計      | 0  | 781,890       | 45 | 343,975       | 55 | 423,871        | 11 | 249,734         | 2  | 966,800 | 145     | 2,766,271 |           |
| 金融公庫資金   | 300万円未満 | 0  | 0             | 0  | 0             | 0  | 0              | 0  | 0               | 0  | 0       | 0       | 0         |           |
|          | 500 "   | 0  | 0             | 0  | 0             | 0  | 0              | 0  | 0               | 0  | 0       | 0       | 0         |           |
|          | 1,000 " | 0  | 0             | 0  | 0             | 0  | 0              | 0  | 0               | 0  | 0       | 0       | 0         |           |
|          | 3,000 " | 0  | 0             | 0  | 0             | 0  | 0              | 0  | 0               | 0  | 0       | 0       | 0         |           |
|          | 5,000 " | 0  | 0             | 0  | 0             | 0  | 0              | 0  | 0               | 0  | 0       | 0       | 0         |           |
|          | 1億円 "   | 0  | 0             | 0  | 0             | 0  | 0              | 0  | 0               | 0  | 0       | 0       | 0         |           |
|          | 1億円以上   | 0  | 0             | 0  | 0             | 0  | 0              | 0  | 0               | 0  | 0       | 0       | 0         |           |
|          | 小計      | 0  | 0             | 0  | 0             | 0  | 0              | 0  | 0               | 0  | 0       | 0       | 0         |           |
| 一般緊急融資資金 | 300万円未満 | 0  | 0             | 0  | 0             | 0  | 0              | 0  | 0               | 0  | 0       | 0       | 0         |           |
|          | 500 "   | 0  | 0             | 0  | 0             | 0  | 0              | 0  | 0               | 0  | 0       | 0       | 0         |           |
|          | 1,000 " | 0  | 0             | 0  | 0             | 0  | 0              | 0  | 0               | 0  | 0       | 0       | 0         |           |
|          | 3,000 " | 0  | 0             | 0  | 0             | 0  | 0              | 0  | 0               | 0  | 0       | 0       | 0         |           |
|          | 5,000 " | 0  | 0             | 0  | 0             | 0  | 0              | 0  | 0               | 0  | 0       | 0       | 0         |           |
|          | 1億円 "   | 0  | 0             | 0  | 0             | 0  | 0              | 0  | 0               | 0  | 0       | 0       | 0         |           |
|          | 1億円以上   | 0  | 0             | 0  | 0             | 0  | 0              | 0  | 0               | 0  | 0       | 0       | 0         |           |
|          | 小計      | 0  | 0             | 0  | 0             | 0  | 0              | 0  | 0               | 0  | 0       | 0       | 0         |           |





## (4) 求償権の回収状況

(金額単位：千円)

| 区 分              |                  | 前年度末現在 |           | 本年度代位弁済 |         | 本年度回収   |        | 本年度償却 |        | 本年度末現在 |           |         |
|------------------|------------------|--------|-----------|---------|---------|---------|--------|-------|--------|--------|-----------|---------|
|                  |                  | 件数     | 金 額       | 件数      | 金 額     | 件数      | 金 額    | 件数    | 金 額    | 件数     | 金 額       |         |
| 近代化資金            | 元 本              | 30     | 107,307   | 5       | 26,442  | 0       | 1,875  | 4     | 22,419 | 31     | 109,453   |         |
|                  | 利 息              | 0      | 0         | 0       | 0       | 0       | 0      | 0     | 0      | 0      | 0         |         |
|                  | 費 用 等            | 0      | 439       | 0       | 0       | 0       | 4      | 0     | 0      | 0      | 435       |         |
|                  | 計                | 30     | 107,747   | 5       | 26,442  | 0       | 1,880  | 4     | 22,419 | 31     | 109,889   |         |
| 一<br>般<br>資<br>金 | 資<br>金<br>公<br>庫 | 元 本    | 0         | 0       | 0       | 0       | 0      | 0     | 0      | 0      | 0         | 0       |
|                  |                  | 利 息    | 0         | 0       | 0       | 0       | 0      | 0     | 0      | 0      | 0         | 0       |
|                  |                  | 費 用 等  | 0         | 0       | 0       | 0       | 0      | 0     | 0      | 0      | 0         | 0       |
|                  |                  | 計      | 0         | 0       | 0       | 0       | 0      | 0     | 0      | 0      | 0         | 0       |
|                  | 融<br>資<br>緊<br>急 | 元 本    | 0         | 0       | 0       | 0       | 0      | 0     | 0      | 0      | 0         | 0       |
|                  |                  | 利 息    | 0         | 0       | 0       | 0       | 0      | 0     | 0      | 0      | 0         | 0       |
|                  |                  | 費 用 等  | 0         | 0       | 0       | 0       | 0      | 0     | 0      | 0      | 0         | 0       |
|                  |                  | 計      | 0         | 0       | 0       | 0       | 0      | 0     | 0      | 0      | 0         | 0       |
|                  | 借<br>替<br>緊<br>急 | 元 本    | 51        | 670,562 | 10      | 131,187 | 0      | 9,483 | 1      | 2,742  | 60        | 789,523 |
|                  |                  | 利 息    | 0         | 22,635  | 0       | 0       | 0      | 198   | 0      | 0      | 0         | 22,436  |
|                  |                  | 費 用 等  | 0         | 646     | 0       | 0       | 0      | 5     | 0      | 0      | 0         | 640     |
|                  |                  | 計      | 51        | 693,843 | 10      | 131,187 | 0      | 9,687 | 1      | 2,742  | 60        | 812,600 |
| そ<br>の<br>他      | 元 本              | 71     | 557,480   | 18      | 65,307  | 0       | 6,585  | 13    | 74,388 | 76     | 541,813   |         |
|                  | 利 息              | 0      | 321       | 0       | 0       | 0       | 10     | 0     | 0      | 0      | 311       |         |
|                  | 費 用 等            | 0      | 2,243     | 0       | 0       | 0       | 22     | 0     | 0      | 0      | 2,220     |         |
|                  | 計                | 71     | 560,045   | 18      | 65,307  | 0       | 6,618  | 13    | 74,388 | 76     | 544,345   |         |
| 計                | 元 本              | 122    | 1,228,043 | 28      | 196,495 | 0       | 16,069 | 14    | 77,131 | 136    | 1,331,337 |         |
|                  | 利 息              | 0      | 22,956    | 0       | 0       | 0       | 208    | 0     | 0      | 0      | 22,747    |         |
|                  | 費 用 等            | 0      | 2,889     | 0       | 0       | 0       | 27     | 0     | 0      | 0      | 2,861     |         |
|                  | 計                | 122    | 1,253,888 | 28      | 196,495 | 0       | 16,305 | 14    | 77,131 | 136    | 1,356,946 |         |
| 合<br>計           | 元 本              | 152    | 1,335,350 | 33      | 222,937 | 0       | 17,945 | 18    | 99,551 | 167    | 1,440,791 |         |
|                  | 利 息              | 0      | 22,956    | 0       | 0       | 0       | 208    | 0     | 0      | 0      | 22,747    |         |
|                  | 費 用 等            | 0      | 3,329     | 0       | 0       | 0       | 32     | 0     | 0      | 0      | 3,297     |         |
|                  | 計                | 152    | 1,361,636 | 33      | 222,937 | 0       | 18,185 | 18    | 99,551 | 167    | 1,466,836 |         |



(5) 付保の状況

(金額単位：千円)

| 区分          | 前年度末<br>付保残高 |            | 本年度付保 |         |      |           | 本年度減少 |           |     |           | 本年度末<br>付保残高 |         |       |            |
|-------------|--------------|------------|-------|---------|------|-----------|-------|-----------|-----|-----------|--------------|---------|-------|------------|
|             | 件数           | 金額         | 選択保険  |         | 包括保険 |           | 計     | 償還額       |     | 受領保険価額    |              | 件数      | 金額    |            |
|             |              |            | 件数    | 金額      | 件数   | 金額        |       | 件数        | 金額  | 件数        | 金額           |         |       |            |
| 近代化資金       | 1,058        | 7,611,799  | 37    | 59,660  | 108  | 2,706,611 | 145   | 2,766,271 | 182 | 2,204,423 | 5            | 26,442  | 1,016 | 8,147,205  |
| 金融公庫<br>資金  | 0            | 0          | 0     | 0       | 0    | 0         | 0     | 0         | 0   | 0         | 0            | 0       | 0     | 0          |
| 一般緊急<br>融資金 | 0            | 0          | 0     | 0       | 0    | 0         | 0     | 0         | 0   | 0         | 0            | 0       | 0     | 0          |
| 借替緊急<br>融資金 | 205          | 1,637,158  | 0     | 0       | 8    | 459,310   | 8     | 459,310   | 10  | 303,816   | 10           | 131,187 | 193   | 1,661,464  |
| その他<br>一般資金 | 1,226        | 4,977,378  | 96    | 119,250 | 105  | 1,313,230 | 201   | 1,432,481 | 242 | 2,051,325 | 16           | 65,054  | 1,169 | 4,293,480  |
| 計           | 1,431        | 6,614,537  | 96    | 119,250 | 113  | 1,772,540 | 209   | 1,891,791 | 252 | 2,355,142 | 26           | 196,241 | 1,362 | 5,954,944  |
| 合計          | 2,489        | 14,226,337 | 133   | 178,910 | 221  | 4,479,152 | 354   | 4,658,063 | 434 | 4,559,565 | 31           | 222,683 | 2,378 | 14,102,150 |

(注)

- 1 本年度付保は、本年度中に保険関係が成立した保証債務の件数及び金額（保証した借入金の額）を記載しています。
- 2 非保険対象残高 265件 123,263千円

## 9 保証収支の状況

(金額単位：千円)

| 区分                    | 金額       | 内 一 般 資 金 |            |              |              | 小 計     |             |
|-----------------------|----------|-----------|------------|--------------|--------------|---------|-------------|
|                       |          | 近代化資金     | 金融公庫<br>資金 | 一般緊急<br>融資資金 | 借替緊急<br>融資資金 |         | その他<br>一般資金 |
| 保証料<br>A              | 89,947   | 36,281    | 0          | 0            | 20,746       | 32,919  | 53,665      |
| うち戻し保証料<br>B          | 2,226    | 509       | 0          | 0            | 733          | 982     | 1,716       |
| うち割引保証料<br>C          | 0        | 0         | 0          | 0            | 0            | 0       | 0           |
| 保険金<br>D              | 132,204  | 9,018     | 0          | 0            | 84,084       | 39,100  | 123,185     |
| 回収金<br>E              | 25,404   | 5,320     | 0          | 0            | 9,770        | 10,313  | 20,083      |
| 保証収入<br>A + D + E = F | 247,555  | 50,620    | 0          | 0            | 114,601      | 82,333  | 196,935     |
| 保険料<br>G              | 45,532   | 12,522    | 0          | 0            | 13,744       | 19,266  | 33,010      |
| うち戻り保険料<br>H          | 2,664    | 266       | 0          | 0            | 403          | 1,994   | 2,397       |
| 代位弁済額<br>I            | 222,937  | 26,442    | 0          | 0            | 131,187      | 65,307  | 196,495     |
| 回収納付金<br>J            | 18,557   | 3,716     | 0          | 0            | 7,757        | 7,082   | 14,840      |
| 保証支出<br>G + I + J = K | 287,027  | 42,680    | 0          | 0            | 152,689      | 91,657  | 244,346     |
| 保証収支<br>F - K         | △ 39,471 | 7,939     | 0          | 0            | △ 38,087     | △ 9,323 | △ 47,410    |



## 10 基金等明細表

## (1) 総括表

(金額単位：千円)

| 区 分              |         | 前年度末現在                 | 本年度増加              | 本年度減少          | 本年度末現在                 |
|------------------|---------|------------------------|--------------------|----------------|------------------------|
| 出 資 金            | 近代化資金   | ( 11,650)<br>727,050   | ( 0)<br>45,650     | ( 0)<br>15,650 | ( 11,650)<br>757,050   |
|                  | 一 般 資 金 | ( 37,600)<br>1,125,900 | ( 4,900)<br>18,050 | ( 0)<br>13,350 | ( 42,500)<br>1,130,600 |
|                  | 計       | 1,852,950              | 63,700             | 29,000         | 1,887,650              |
| 交 付 金            | 近代化資金   | ( 0)<br>10,708         | ( 0)<br>0          | ( 0)<br>0      | ( 0)<br>10,708         |
|                  | 一 般 資 金 | ( 3,950)<br>54,493     | ( 0)<br>0          | ( 0)<br>0      | ( 3,950)<br>54,493     |
|                  | 計       | 65,201                 | 0                  | 0              | 65,201                 |
| 繰 入 金            | 近代化資金   | 513,923                | 0                  | 0              | 513,923                |
|                  | 一 般 資 金 | 1,530,651              | 0                  | 0              | 1,530,651              |
|                  | 計       | 2,044,574              | 0                  | 0              | 2,044,574              |
| 信 用 基 金<br>借 入 金 | 近代化資金   | ( 12,400)<br>37,400    | ( 0)<br>5,400      | ( 0)<br>4,800  | ( 12,400)<br>38,000    |
|                  | 一 般 資 金 | 19,000                 | 7,800              | 7,800          | 19,000                 |
|                  | 計       | 56,400                 | 13,200             | 12,600         | 57,000                 |
| 計<br>(A)         | 近代化資金   | ( 24,050)<br>1,289,081 | ( 0)<br>51,050     | ( 0)<br>20,450 | ( 24,050)<br>1,319,681 |
|                  | 一 般 資 金 | ( 41,550)<br>2,730,044 | ( 4,900)<br>25,850 | ( 0)<br>21,150 | ( 46,450)<br>2,734,744 |
|                  | 計       | 4,019,125              | 76,900             | 41,600         | 4,054,425              |

(注)

- 1 代位弁済額は、基金をもって代位弁済を行った額です。
- 2 受領保険金は、基金をもって行った代位弁済額に係る保険金の受領額です。
- 3 回収金のうち基金協会の取得分は、基金をもって行った代位弁済に係る求償権（代位弁済をした日以後の利息及び避けることのできなかった費用その他の損害の賠償に係る部分を除く。）を行使して取得した額から信用基金への納付すべき額を差し引いた額です。
- 4 信用基金借入金は、漁業近代化資金等に係る保証債務の弁済に充てるための資金として示されたもの及び漁業近代化資金に係る付保割合の向上を図るための資金として示されたものです。

(金額単位：千円)

| 区 分                               |       | 前年度末現在    | 本年度増加   | 本年度減少   | 本年度末現在    |
|-----------------------------------|-------|-----------|---------|---------|-----------|
| 代位弁済額<br>(B)                      | 近代化資金 | 189,586   | 13,554  |         | 203,140   |
|                                   | 一般資金  | 2,496,896 | 107,179 |         | 2,604,076 |
|                                   | 計     | 2,686,482 | 120,734 |         | 2,807,216 |
| 受領保険金<br>(C)                      | 近代化資金 | 131,684   | 0       |         | 131,684   |
|                                   | 一般資金  | 1,799,228 | 55,604  |         | 1,854,832 |
|                                   | 計     | 1,930,912 | 55,604  |         | 1,986,516 |
| 回収金のうち<br>漁業信用基金<br>協会の取得分<br>(D) | 近代化資金 | 37,872    | 114     |         | 37,987    |
|                                   | 一般資金  | 388,710   | 1,092   |         | 389,802   |
|                                   | 計     | 426,583   | 1,206   |         | 427,789   |
| 基金等現在高<br>(A-B+C+D)<br>=(E)       | 近代化資金 | 1,269,052 |         |         | 1,286,212 |
|                                   | 一般資金  | 2,421,086 |         |         | 2,375,303 |
|                                   | 計     | 3,690,138 |         |         | 3,661,515 |
| 繰越欠損金<br>(F)                      | 近代化資金 | 0         | 0       | 0       | 0         |
|                                   | 一般資金  | 0         | 0       | 0       | 0         |
|                                   | 計     | 0         | 0       | 0       | 0         |
| 求償権<br>償却引当金<br>(G)               | 近代化資金 | 2,746     | 16,231  | 2,746   | 16,231    |
|                                   | 一般資金  | 105,868   | 150,173 | 105,868 | 150,173   |
|                                   | 計     | 108,614   | 166,404 | 108,614 | 166,404   |
| 特別準備金<br>(H)                      | 近代化資金 | 0         | 0       | 0       | 0         |
|                                   | 一般資金  | 0         | 6,172   | 0       | 6,172     |
|                                   | 計     | 0         | 6,172   | 0       | 6,172     |
| 求償権<br>償却残高<br>(I)                | 近代化資金 | 15,346    | 0       | 436     | 14,910    |
|                                   | 一般資金  | 200,621   | 0       | 108     | 200,512   |
|                                   | 計     | 215,968   | 0       | 544     | 215,423   |
| 基金等<br>現在高等<br>(E-F+G+H+I)        | 近代化資金 | 1,287,145 |         |         | 1,317,354 |
|                                   | 一般資金  | 2,727,576 |         |         | 2,732,161 |
|                                   | 計     | 4,014,721 |         |         | 4,049,515 |

- 近代化資金の欄中の( )内は、漁業近代化資金の付保割合の向上を図るための金融機関からの協力出資の額、信用基金からの漁業近代化資金に係る付保割合の向上を図るための資金として借り入れた額をうち書きしています。
- 一般資金の欄中の( )内は、一般緊急融資資金又は借替緊急融資資金に係る保証債務の弁済に伴う金融機関からの特別出資又は特別出資に代わる交付金の額をうち書きしています。
- 求償権償却引当金は、基金をもって行った代位弁済に係る求償権の引当金計上額です。
- 特別準備金は、基金をもって行った代位弁済に係る特別準備金の計上額です。
- 求償権償却残高は、基金をもって行った代位弁済額に係る求償権のうち、償却求償権の残高です。従来は償却した額を計上していたため、償却額と現在残高の差額を本年度減少に計上しております。

## (2) 一般資金の内訳

(金額単位：千円)

| 区 分              |                 | 前年度末現在               | 本年度増加              | 本年度減少          | 本年度末現在               |
|------------------|-----------------|----------------------|--------------------|----------------|----------------------|
| 出 資 金            | 金 融 公 庫 資 金     | 25,200               | 0                  | 0              | 25,200               |
|                  | 一 般 緊 急 融 資 資 金 | ( 0)<br>42,600       | ( 0)<br>0          | ( 0)<br>0      | ( 0)<br>42,600       |
|                  | 借 替 緊 急 融 資 資 金 | ( 37,600)<br>330,100 | ( 4,900)<br>10,100 | ( 0)<br>5,500  | ( 42,500)<br>334,700 |
|                  | そ の 他 一 般 資 金   | 728,000              | 7,950              | 7,850          | 728,100              |
|                  | 計               | 1,125,900            | 18,050             | 13,350         | 1,130,600            |
| 交 付 金            | 金 融 公 庫 資 金     | 0                    | 0                  | 0              | 0                    |
|                  | 一 般 緊 急 融 資 資 金 | ( 0)<br>47           | ( 0)<br>0          | ( 0)<br>0      | ( 0)<br>47           |
|                  | 借 替 緊 急 融 資 資 金 | ( 3,950)<br>14,577   | ( 0)<br>0          | ( 0)<br>0      | ( 3,950)<br>14,577   |
|                  | そ の 他 一 般 資 金   | 39,869               | 0                  | 0              | 39,869               |
|                  | 計               | 54,493               | 0                  | 0              | 54,493               |
| 繰 入 金            | 金 融 公 庫 資 金     | 3,233                | 0                  | 0              | 3,233                |
|                  | 一 般 緊 急 融 資 資 金 | 126,091              | 0                  | 0              | 126,091              |
|                  | 借 替 緊 急 融 資 資 金 | 493,216              | 0                  | 0              | 493,216              |
|                  | そ の 他 一 般 資 金   | 908,109              | 0                  | 0              | 908,109              |
|                  | 計               | 1,530,651            | 0                  | 0              | 1,530,651            |
| 信 用 基 金<br>借 入 金 | 金 融 公 庫 資 金     | 0                    | 0                  | 0              | 0                    |
|                  | 一 般 緊 急 融 資 資 金 | 0                    | 0                  | 0              | 0                    |
|                  | 借 替 緊 急 融 資 資 金 | 19,000               | 7,800              | 7,800          | 19,000               |
|                  | そ の 他 一 般 資 金   | 0                    | 0                  | 0              | 0                    |
|                  | 計               | 19,000               | 7,800              | 7,800          | 19,000               |
| 計<br>(A)         | 金 融 公 庫 資 金     | 28,433               | 0                  | 0              | 28,433               |
|                  | 一 般 緊 急 融 資 資 金 | ( 0)<br>168,738      | ( 0)<br>0          | ( 0)<br>0      | ( 0)<br>168,738      |
|                  | 借 替 緊 急 融 資 資 金 | ( 41,550)<br>856,893 | ( 4,900)<br>17,900 | ( 0)<br>13,300 | ( 46,450)<br>861,493 |
|                  | そ の 他 一 般 資 金   | 1,675,978            | 7,950              | 7,850          | 1,676,078            |
|                  | 計               | 2,730,044            | 25,850             | 21,150         | 2,734,744            |



(金額単位：千円)

| 区 分                               | 前年度末現在   | 本年度増加     | 本年度減少   | 本年度末現在    |
|-----------------------------------|----------|-----------|---------|-----------|
| 代位弁済額<br>(B)                      | 金融公庫資金   | 0         | 0       | 0         |
|                                   | 一般緊急融資資金 | 200,202   | 0       | 200,202   |
|                                   | 借替緊急融資資金 | 813,506   | 78,105  | 891,612   |
|                                   | その他一般資金  | 1,483,187 | 29,074  | 1,512,261 |
|                                   | 計        | 2,496,896 | 107,179 | 2,604,076 |
| 受領保険金<br>(C)                      | 金融公庫資金   | 0         | 0       | 0         |
|                                   | 一般緊急融資資金 | 150,017   | 0       | 150,017   |
|                                   | 借替緊急融資資金 | 640,355   | 41,668  | 682,024   |
|                                   | その他一般資金  | 1,008,856 | 13,935  | 1,022,791 |
|                                   | 計        | 1,799,228 | 55,604  | 1,854,832 |
| 回収金のうち<br>漁業信用基金<br>協会の取得分<br>(D) | 金融公庫資金   | 0         | 0       | 0         |
|                                   | 一般緊急融資資金 | 31,500    | 0       | 31,500    |
|                                   | 借替緊急融資資金 | 107,139   | 469     | 107,609   |
|                                   | その他一般資金  | 250,070   | 622     | 250,693   |
|                                   | 計        | 388,710   | 1,092   | 389,802   |
| 基金等現在高<br>(A-B+C+D)<br>=(E)       | 金融公庫資金   | 28,433    |         | 28,433    |
|                                   | 一般緊急融資資金 | 150,053   |         | 150,053   |
|                                   | 借替緊急融資資金 | 790,881   |         | 759,514   |
|                                   | その他一般資金  | 1,451,717 |         | 1,437,301 |
|                                   | 計        | 2,421,086 |         | 2,375,303 |
| 繰越欠損金<br>(F)                      | 金融公庫資金   | 0         | 0       | 0         |
|                                   | 一般緊急融資資金 | 0         | 0       | 0         |
|                                   | 借替緊急融資資金 | 0         | 0       | 0         |
|                                   | その他一般資金  | 0         | 0       | 0         |
|                                   | 計        | 0         | 0       | 0         |
| 求償権<br>償却引当金<br>(G)               | 金融公庫資金   | 0         | 0       | 0         |
|                                   | 一般緊急融資資金 | 0         | 0       | 0         |
|                                   | 借替緊急融資資金 | 42,132    | 71,783  | 42,132    |
|                                   | その他一般資金  | 63,736    | 78,390  | 63,736    |
|                                   | 計        | 105,868   | 150,173 | 105,868   |
| 特別準備金<br>(H)                      | 金融公庫資金   | 0         | 0       | 0         |
|                                   | 一般緊急融資資金 | 0         | 0       | 0         |
|                                   | 借替緊急融資資金 | 0         | 6,172   | 0         |
|                                   | その他一般資金  | 0         | 0       | 0         |
|                                   | 計        | 0         | 6,172   | 0         |
| 求償権<br>償却残高<br>(I)                | 金融公庫資金   | 0         | 0       | 0         |
|                                   | 一般緊急融資資金 | 18,684    | 0       | 18,684    |
|                                   | 借替緊急融資資金 | 23,208    | 0       | 23,208    |
|                                   | その他一般資金  | 158,729   | 0       | 108       |
|                                   | 計        | 200,621   | 0       | 108       |
| 基金等<br>現在高等<br>(E-F+G+H+I)        | 金融公庫資金   | 28,433    |         | 28,433    |
|                                   | 一般緊急融資資金 | 168,737   |         | 168,737   |
|                                   | 借替緊急融資資金 | 856,221   |         | 860,678   |
|                                   | その他一般資金  | 1,674,183 |         | 1,674,312 |
|                                   | 計        | 2,727,576 |         | 2,732,161 |

## 11 資金明細表（保証業務）

### （1）資金現在高

（金額単位：円）

|           |      | 前年度末現在      | 本年度増加       | 本年度減少       | 本年度末現在     |
|-----------|------|-------------|-------------|-------------|------------|
| 金額        |      | 134,710,895 | 253,121,216 | 347,951,605 | 39,880,506 |
| うち信用基金借入金 | イ号資金 | 44,000,000  | 44,600,000  | 44,000,000  | 44,600,000 |
|           | ウ号資金 | 12,400,000  | 0           | 0           | 12,400,000 |

（注）

- 1 イ号資金は、漁業近代化資金、経営改善促進資金又は緊急融資資金に係る保証債務の弁済に充てるための資金です。
- 2 ウ号資金は、漁業近代化資金に係る付保割合の向上を図るための資金です。

### （2）本年度増減明細

（金額単位：円）

| 区分 | 科目          | 金額          | 内 訳        |             |              |              |              | 計          |
|----|-------------|-------------|------------|-------------|--------------|--------------|--------------|------------|
|    |             |             | 近代化資金      | 一 般 資 金     |              |              |              |            |
|    |             |             |            | 金融公庫<br>資 金 | 一般緊急<br>融資資金 | 借替緊急<br>融資資金 | その 他<br>一般資金 |            |
| 増  | 借入金額        | 160,109,000 |            |             |              |              |              |            |
|    | 求償権元本回収額    | 13,396,164  | 1,498,258  | 0           | 0            | 7,337,298    | 4,560,608    | 11,897,906 |
|    | 償却求償権取立益    | 1,622,356   | 597,567    | 0           | 0            | 15,425       | 1,009,364    | 1,024,789  |
|    | 受領保険金       | 76,399,990  | 8,996,911  | 0           | 0            | 42,261,395   | 25,141,684   | 67,403,079 |
|    | （小計）        | 251,527,510 |            |             |              |              |              |            |
|    | 受取利息        | 0           |            |             |              |              |              |            |
|    | 信託収益配当金     | 0           |            |             |              |              |              |            |
|    | 有価証券利息配当金   | 1,547,077   |            |             |              |              |              |            |
|    | 違約金         | 46,629      | 507        | 0           | 0            | 6,246        | 39,876       | 46,122     |
|    | （小計）        | 1,593,706   |            |             |              |              |              |            |
| 合計 | 253,121,216 |             |            |             |              |              |              |            |
| 減  | 借入金償還額      | 235,000,000 |            |             |              |              |              |            |
|    | 代位弁済額       | 102,202,980 | 12,887,724 | 0           | 0            | 53,081,514   | 36,233,742   | 89,315,256 |
|    | 回収金納付額      | 9,970,071   | 1,043,350  | 0           | 0            | 5,816,212    | 3,110,509    | 8,926,721  |
|    | （小計）        | 347,173,051 |            |             |              |              |              |            |
|    | 借入金利息       | 10,032      |            |             |              |              |              |            |
|    | 保証業務経費充当    | 768,522     |            |             |              |              |              |            |
|    | （小計）        | 778,554     |            |             |              |              |              |            |
| 合計 | 347,951,605 |             |            |             |              |              |              |            |

（注）

- 1 求償権元本回収額は、資金をもって行った代位弁済額に係る求償権（代位弁済をした日以降の利息及び避けることができなかった費用その他の損害の賠償に係る部分を除く。）を行使して取得した金額です。
- 2 償却求償権取立益は、資金をもって行った代位弁済に係る償却求償権の取立益です。
- 3 受領保険金は、資金をもって行った代位弁済に係る保険金の受領額です。
- 4 代位弁済額は、資金をもって代位弁済を行った金額です。
- 5 回収納付額は、資金をもって行った代位弁済に係る求償権を行使して取得した額のうち信用基金へ納付した額です。



## 12 保証債務の弁済能力の充実の状況を示す比率（弁済能力比率）

(金額単位：千円)

|  | 本年度末      | 前年度末      |
|--|-----------|-----------|
| 保証債務の弁済に充てることが可能な額（A）                                  | 5,397,450 | 5,391,982 |
| 債務保証に係る区分された資金ごとの実質保証債務額に当該区分された資金の償還事故率を乗じて得た額の合計額（B） | 72,205    | 68,823    |
| 弁済能力比率 $\frac{(A)}{(B)} \times 100$                    | 7,475.17% | 7,834.55% |

(注)

弁済能力比率は、小数点以下第3位を切り捨ての上、小数点以下第2位まで表示しております。

## 保証債務の弁済能力の充実の状況を示す比率の状況

## 1. 分子（保証債務の弁済に充てることが可能な額）

## (1) 代位弁済に充てることが可能な資産の額

(金額単位：千円)

| 大分類        | 中小分類  | 貸借対照表の<br>保証業務の額 | 代位弁済に充当<br>可能な資産の額 | 代位弁済に適さ<br>ない資産の額 |
|------------|---|------------------|--------------------|-------------------|
| (資産の部)     |   |                  |                    |                   |
| I 流動資産     | 1. 現金及び預金   | 77,225           | 77,225             | —                 |
|            | 2. 有価証券   | 0                | 0                  | —                 |
|            | 3. 現金及び預金、有価証券以外の<br>流動資産（貸倒引当金控除後）                     | 121,245          | —                  | 121,245           |
| II 固定資産    | 1. 有形固定資産   | 247              | —                  | 247               |
|            | 2. 無形固定資産   | 0                | —                  | 0                 |
|            | 3. 投資その他の資産   | 7,033,756        | —                  | —                 |
|            | (1) 長期預金  | 0                | 0                  | —                 |
|            | (2) 投資有価証券  | 5,804,160        | 5,804,160          | —                 |
|            | (3) 長期預金及び投資有価証券以外<br>の投資その他の資産（求償権償却<br>引当金及び貸倒引当金控除後） | 1,229,596        | —                  | 1,229,596         |
| III 保証債務見返 |   | 14,225,413       | —                  | —                 |
| 資産合計       |   | 21,457,888       | (a) 5,881,385      | (b) 1,351,089     |

## (2) 純資産及び債務の保証に充てるための引当金、準備金の額

(金額単位：千円)

| 大分類          | 中小分類              | 貸借対照表の<br>保証業務の額 | 債務保証に充てる<br>ための引当金等 | 他人資本等       |
|--------------|-------------------|------------------|---------------------|-------------|
| (負債の部)       |                   |                  |                     |             |
| I 流動負債       |                   | 250,817          | —                   | 250,817     |
| II 固定負債      | 1. 長期借入金          | 160,109          | —                   | 160,109     |
|              | 2. 納付準備金          | 1,068,142        | 1,068,142           | —           |
|              | 3. 引当金            |                  | —                   | —           |
|              | 債務保証損失引当金         | 27,071           | 27,071              | —           |
|              | 退職給付引当金           | 73,008           | —                   | 73,008      |
|              | 4. 特別準備金          | 10,679           | 10,679              | —           |
|              | 5. その他固定負債        | 0                | —                   | 0           |
| III 特別法上の準備金 | 保証責任準備金           | 56,032           | 56,032              | —           |
| IV 保証債務      |                   | 14,225,413       | —                   | —           |
| 負債合計         |                   | 15,871,275       | (c) 1,161,927       | (d) 483,934 |
| (純資産の部)      |                   |                  |                     |             |
| 純資産          | 1. 出資金            | 1,887,650        | 1,887,650           | —           |
|              | 2. 交付金            | 65,201           | 65,201              | —           |
|              | 3. 繰入金            | 2,044,574        | 2,044,574           | —           |
|              | 4. 準備金            | 1,087,704        | 1,087,704           | —           |
|              | 繰越欠損金             | 0                | 0                   | —           |
|              | 5. 当期利益金（又は当期損失金） | 4,547            | 4,547               | —           |
|              | 6. その他有価証券評価差額金   | 496,935          | 496,935             | —           |
| 純資産合計        |                   | 5,586,612        | (e) 5,586,612       | —           |
| 負債・純資産の計     |                   | 21,457,888       | (c+e) 6,748,539     | —           |

|  |             |           |
|--|-------------|-----------|
| 純資産及び債務の保証に充てるための引当金、準備金の額                   | A = (c + e) | 6,748,539 |
| 資産の部から現金・預金、有価証券、保証債務見返を控除した額（代位弁済に適さない資産の額） | B = (b)     | 1,351,089 |
| 分子（保証債務の弁済に充てることが可能な額）                       | A - B       | 5,397,450 |

|                                |         |           |
|--------------------------------|---------|-----------|
| 基準日（決算日）時点で保有している現金、預金及び有価証券の額 | (a)     | 5,881,385 |
| 上記 (a) のうち債務の保証以外の負債に充てるべき金額   | (d)     | 483,934   |
| 分子の額（保証債務の弁済に充てることが可能な額）       | (a - d) | 5,397,450 |

## 2. 分母（資金の区分ごとの保証債務額に償還事故率を乗じて得た額の合計）

(金額単位：千円)

|       | 本年度末<br>保証残高<br>① | 本年度末<br>付保残高<br>② | てん<br>補率<br>③ | 保証債務額<br>(自己リスク分)<br>④=(①-②)<br>+②×(1-③) | 償還<br>事故率<br>⑤ | 資金の区分ごとの保<br>証債務額に償還事故<br>率を乗じて得た額<br>⑥=④×⑤ |
|-------|-------------------|-------------------|---------------|--|----------------|---|
| 近代化資金 | 7,806,436         | 7,806,436         | 70%           | 2,341,931                                | 0.75032%       | 17,571                                      |
|       | 340,768           | 340,768           | 80%           | 68,153                                   | 0.75032%       | 511   |
| 一般資金  | 4,416,743         | 4,293,480         | 70%           | 1,411,307                                | 3.10402%       | 43,807                                      |
|       | 1,661,464         | 1,661,464         | 80%           | 332,292                                  | 3.10402%       | 10,314                                      |
|       | 0                 | 0                 | 90%           | 0  | 3.10402%       | 0   |
| 合 計   | 14,225,413        | 14,102,150        |               |  | 分母の額           | 72,205                                      |

- 健全性基準を定める告示第4条第2項第2号の規定に基づき自己リスクから控除した保証債務  
該当ありません。

## 3. 資金区分ごとの償還事故率

(金額単位：千円)

|       | 10年間償還累計額<br>① | 代位弁済累計額 |           | 償還事故率<br>④=②÷(①+③) |
|-------|----------------|---------|-----------|--------------------|
|       |                | ②       | うち元本相当額 ③ |                    |
| 近代化資金 | 14,970,493     | 113,177 | 113,177   | 0.75032%           |
| 一般資金  | 24,421,391     | 782,331 | 782,331   | 3.10402%           |

## 4. 弁済能力比率の計算

$$\frac{\text{保証債務の弁済に充てることが可能な額}}{\text{資金の区分ごとの保証債務額に償還事故率を乗じて得た額の合計}} = \frac{5,397,450}{72,205} = \text{弁済能力比率 } 7475.17\%$$

## 償還事故率の計算

## (1) 過去10年間(当該年度を含む)の償還累計額

(金額単位：千円)

|         | 近代化資金      | 一般資金       | 償還額計       |   |
|---------|------------|------------|------------|---|
| 平成24年度  | 1,042,035  | 1,982,825  | 3,024,860  |   |
| 平成25年度  | 950,919    | 2,339,219  | 3,290,139  |   |
| 平成26年度  | 984,902    | 2,354,963  | 3,339,865  |   |
| 平成27年度  | 1,119,709  | 2,407,818  | 3,527,528  |   |
| 平成28年度  | 1,259,019  | 2,770,273  | 4,029,293  |   |
| 平成29年度  | 1,513,475  | 2,444,840  | 3,958,315  |   |
| 平成30年度  | 1,854,408  | 2,374,296  | 4,228,704  |   |
| 令和元年度   | 1,890,318  | 2,578,200  | 4,468,519  |   |
| 令和2年度   | 2,151,281  | 2,759,595  | 4,910,877  |   |
| 令和3年度   | 2,204,423  | 2,409,356  | 4,613,780  |   |
| 10年間累計額 | 14,970,493 | 24,421,391 | 39,391,884 | A |

## (2) 過去10年間(当該年度を含む)の代位弁済累計額

(金額単位：千円)

|         |         | 近代化資金   | 一般資金    | 計       |             |
|---------|---------|---------|---------|---------|-------------|
| 平成24年度  | うち元本相当額 | 16,508  | 58,866  | 75,374  |             |
|         | 総額      | 16,508  | 58,866  | 75,374  |             |
| 平成25年度  | うち元本相当額 | 0       | 18,529  | 18,529  |             |
|         | 総額      | 0       | 18,529  | 18,529  |             |
| 平成26年度  | うち元本相当額 | 0       | 39,146  | 39,146  |             |
|         | 総額      | 0       | 39,146  | 39,146  |             |
| 平成27年度  | うち元本相当額 | 15,300  | 12,847  | 28,147  |             |
|         | 総額      | 15,300  | 12,847  | 28,147  |             |
| 平成28年度  | うち元本相当額 | 2,047   | 120,963 | 123,011 |             |
|         | 総額      | 2,047   | 120,963 | 123,011 |             |
| 平成29年度  | うち元本相当額 | 0       | 26,885  | 26,885  |             |
|         | 総額      | 0       | 26,885  | 26,885  |             |
| 平成30年度  | うち元本相当額 | 4,146   | 88,275  | 92,421  |             |
|         | 総額      | 4,146   | 88,275  | 92,421  |             |
| 令和元年度   | うち元本相当額 | 20,419  | 96,228  | 116,648 |             |
|         | 総額      | 20,419  | 96,228  | 116,648 |             |
| 令和2年度   | うち元本相当額 | 28,313  | 124,093 | 152,406 |             |
|         | 総額      | 28,313  | 124,093 | 152,406 |             |
| 令和3年度   | うち元本相当額 | 26,442  | 196,495 | 222,937 |             |
|         | 総額      | 26,442  | 196,495 | 222,937 |             |
| 10年間累計額 | うち元本相当額 | 113,177 | 782,331 | 895,509 | B 2 (元本相当額) |
|         | 総額      | 113,177 | 782,331 | 895,509 | B 1 (総額)    |

## (3) 償還事故率の計算

近代化資金

|       |          |
|-------|----------|
| 償還事故率 | 0.75032% |
|-------|----------|

=

|                     |         |
|---------------------|---------|
| 代位弁済累計額<br>B 1 (総額) | 113,177 |
|---------------------|---------|

|            |            |   |                        |         |
|------------|------------|---|------------------------|---------|
| 償還累計額<br>A | 14,970,493 | + | 代位弁済累計額<br>B 2 (元本相当額) | 113,177 |
|------------|------------|---|------------------------|---------|

一般資金

|       |          |
|-------|----------|
| 償還事故率 | 3.10402% |
|-------|----------|

=

|                     |         |
|---------------------|---------|
| 代位弁済累計額<br>B 1 (総額) | 782,331 |
|---------------------|---------|

|            |            |   |                        |         |
|------------|------------|---|------------------------|---------|
| 償還累計額<br>A | 24,421,391 | + | 代位弁済累計額<br>B 2 (元本相当額) | 782,331 |
|------------|------------|---|------------------------|---------|



## 13 漁業信用基金協会が対処すべき重要な課題

### (1) 融資保証需要への対応

水産県である長崎県の中小漁業者等の公的保証機関としての役割を十分発揮するため、国や県等の施策を踏まえ、保証ニーズへの適切な対応や保証審査の公平化、迅速化に取り組み、保証引受の維持増大を図る必要があります。

そのため、信漁連をはじめ金融機関との連携を図るとともに、漁協組合員、漁業者の意見を広く聴取する必要があります。

### (2) 経営基盤の強化

中小漁業融資保証法に基づく健全性確保のため、引き続き経営管理体制の強化に万全を期す必要があります。

また、実質無担保・無保証人型の回収金減少支援事業や「経営者保証に関するガイドライン」の履行による影響に備え、保証債務の弁済能力充実の必要があります。

そのため、期中管理に基づく延滞の抑制・解消、求償権の管理回収等に努めるとともに、低金利が続く中での基金及び余裕金の効率運用などによる収入の確保に努め、経営基盤の強化を図る必要があります。

## 14 決算期後に生じた漁業信用基金協会の状況に関する重要な事実

該当する事項はありません。

(金額単位：円)

| 摘 要                          | 保 証 業 務 金 額          |
|------------------------------|----------------------|
| 資産の部                         |                      |
| 1. 現 金 及 び 預 金               | 77,225,232           |
| 2. 有 価 証 券                   | 0                    |
| 3. 未 収 保 険 金                 | 51,250,083           |
| 4. 前 払 費 用                   | 22,562,690           |
| 5. 未 収 収 益                   | 19,585,654           |
| 6. 短 期 貸 付 金                 | 0                    |
| 7. そ の 他 流 動 資 産             | 27,847,087           |
| 8. 有 形 固 定 資 産               | 247,036              |
| 9. 無 形 固 定 資 産               | 1                    |
| 10. 長 期 預 金                  | 0                    |
| 11. 投 資 有 価 証 券              | 5,804,160,000        |
| 12. 外 部 出 資 金                | 88,104,383           |
| 13. 差 入 保 証 金                | 0                    |
| 14. 長 期 前 払 費 用              | 7,494,238            |
| 15. 長 期 貸 付 金                | 0                    |
| 16. 求 償 権                    | 1,466,836,238        |
| 17. 求 償 権 償 却 引 当 金          | △ 332,838,004        |
| 18. そ の 他 投 資 そ の 他 の 資 産    | 0                    |
| 19. 貸 倒 引 当 金                | 0                    |
| <b>資 産 合 計</b>               | <b>7,232,474,638</b> |
| 負債の部                         |                      |
| 1. 短 期 借 入 金                 | 0                    |
| 2. 1 年 以 内 返 済 予 定 長 期 借 入 金 | 204,248,000          |
| 3. 受 入 預 託 金                 | 0                    |
| 4. 前 受 収 益                   | 27,943,309           |
| 5. 未 払 費 用                   | 8,303,984            |
| 6. 賞 与 引 当 金                 | 2,703,802            |
| 7. そ の 他 流 動 負 債             | 7,618,013            |
| 8. 長 期 借 入 金                 | 160,109,000          |
| 9. 納 付 準 備 金                 | 1,068,142,928        |
| 10. 債 務 保 証 損 失 引 当 金        | 27,071,559           |
| 11. 退 職 給 付 引 当 金            | 73,008,850           |
| 12. 特 別 準 備 金                | 10,679,931           |
| 13. そ の 他 固 定 負 債            | 0                    |
| 14. 保 証 責 任 準 備 金            | 56,032,675           |
| <b>負 債 合 計</b>               | <b>1,645,862,051</b> |
| <b>差 引 純 財 産</b>             | <b>5,586,612,587</b> |





(金額単位：円)

| 資 産               |                       | 負 債 ・ 純 資 産         |                           |
|-------------------|-----------------------|---------------------|---------------------------|
| 科 目               | 保証業務金額                | 科 目                 | 保証業務金額                    |
| (資産の部)            |                       | (負債の部)              |                           |
| <b>I 流動資産</b>     | <b>198,470,746</b>    | <b>I 流動負債</b>       | <b>250,817,108</b>        |
| 1. 現金及び預金         | 77,225,232            | 1. 短期借入金            | 0                         |
| 2. 有価証券           | 0                     | 2. 1年以内返済予定長期借入金    | 204,248,000               |
| 3. 未収保険金          | 51,250,083            | 3. 受入預託金            | 0                         |
| 4. 前払費用           | 22,562,690            | 4. 前受収益             | 27,943,309                |
| 5. 未収収益           | 19,585,654            | 5. 未払費用             | 8,303,984                 |
| 6. 短期貸付金          | 0                     | 6. 賞与引当金            | 2,703,802                 |
| 7. その他流動資産        | 27,847,087            | 7. その他流動負債          | 7,618,013                 |
| 貸倒引当金             | 0                     | <b>II 固定負債</b>      | <b>1,339,012,268</b>      |
| <b>II 固定資産</b>    | <b>7,034,003,892</b>  | 1. 長期借入金            | 160,109,000               |
| 1. 有形固定資産         | 247,036               | 2. 納付準備金            | 1,068,142,928             |
| 建物及び構築物           | 0                     | 3. 引当金              | 100,080,409               |
| 車両運搬具             | 0                     | 債務保証損失引当金           | 27,071,559                |
| 工具器具備品            | 9,464,009             | 退職給付引当金             | 73,008,850                |
| 減価償却累計額           | △ 9,216,973           | 4. 特別準備金            | 10,679,931                |
| 計                 | ( 247,036)            | 5. その他固定負債          | 0                         |
| 2. 無形固定資産         | 1                     | <b>III 特別法上の準備金</b> | <b>56,032,675</b>         |
| 3. 投資その他の資産       | 7,033,756,855         | 保証責任準備金             | 56,032,675                |
| 長期預金              | 0                     | <b>IV 保証債務</b>      | <b>14,225,413,936</b>     |
| 投資有価証券            | 5,804,160,000         | <b>負債合計</b>         | <b>((15,871,275,987))</b> |
| 外部出資金             | 88,104,383            | (純資産の部)             |                           |
| 差入保証金             | 0                     | 1. 出資金              | 1,887,650,000             |
| 長期前払費用            | 7,494,238             | 2. 交付金              | 65,201,000                |
| 長期貸付金             | 0                     | 3. 繰入金              | 2,044,574,908             |
| 求償権               | 1,466,836,238         | 4. 準備金              | 1,087,704,312             |
| 求償権償却引当金          | △ 332,838,004         | 5. 繰越利益金            | 0                         |
| 計                 | (1,133,998,234)       | 6. 当期利益金            | 4,547,367                 |
| その他資産             | 0                     | 7. その他有価証券評価差額金     | 496,935,000               |
| 貸倒引当金             | 0                     | <b>純資産合計</b>        | <b>((5,586,612,587))</b>  |
| <b>III 保証債務見返</b> | <b>14,225,413,936</b> | <b>負債及び純資産合計</b>    | <b>21,457,888,574</b>     |
| <b>資産合計</b>       | <b>21,457,888,574</b> |                     |                           |

(注)

1. 重要な会計方針

貸借対照表及び損益計算書の作成に当って採用した重要な会計処理の原則及び手続きは次の通りであります。

- (1) 有価証券の評価基準及び評価方法
  - その他有価証券 全部資本直入法
- (2) 減価償却の会計処理の方法
  - 有形固定資産 定額法
  - 無形固定資産 定額法
- (3) 引当金の計上基準
  - ① 求償権償却引当金
    - 求償権の取立不能額による損失に備えるため、会計規程19条第2項により、求償権償却引当金を計上しております。
  - ② 賞与引当金
    - 職員に対して支給する賞与の支出に充てるため、支給見込額に基づき本年度に負担すべき金額を計上しております。
  - ③ 保証責任準備金
    - 通常の見込額を超えて発生する事故による損失に備えるため、会計命令第49条第2項に掲げる算式により、保証責任準備金を計上しております。
  - ④ 債務保証損失引当金
    - 債務保証の損失に備えるため、会計命令第48条により、損失負担見込額を計上しております。
  - ⑤ 退職給付引当金
    - 職員の退職金支給に備えるため、当期末における退職給付債務に基づいて、当期末において発生していると認められる額を計上しております。
- (4) 消費税等の会計処理
  - 消費税及び地方消費税の会計処理は税込方式によっております。

2. 特例業務負担金の将来見込額について(平成16年4月27日 16漁信基第83号)

法定福利費には、厚生年金保険制度及び農林漁業団体職員共済組合制度の統合を図るための農林漁業団体職員共済組合法等を廃止する等の法律附則第57条の規定に基づき、旧農林共済組合(存続組合)が行う特例年金給付等の業務に要する費用に充てるため拠出した特例業務負担金を含めて計上しています。

なお、同組合より示された令和4年3月現在における令和14年3月までの特例業務負担金の将来見込額は7,472千円となっています。

| 科 目                   | 費 用          |              |              |              |              |               |              | 共 通        |
|-----------------------|--------------|--------------|--------------|--------------|--------------|---------------|--------------|------------|
|                       | 保証業務金額       | 近代化<br>資 金   | 一 般 資 金      |              |              |               | 共 通          |            |
|                       |              |              | 金融公庫<br>資 金  | 一般緊急<br>融資資金 | 借替緊急<br>融資資金 | そ の 他<br>一般資金 |              |            |
| (経常損益の部)              |              |              |              |              |              |               |              |            |
| I 事業直接費               |              |              |              |              |              |               |              |            |
| 1. 保険料                | 45,532,871   | 12,522,359   | 0            | 0            | 13,744,018   | 19,266,494    |              |            |
| 2. 保険金等返還金            |              |              |              |              |              |               |              |            |
| 3. 納付準備金繰入・戻入 (△)     | 132,204,565  | 9,018,822    | 0            | 0            | 84,084,834   | 39,100,909    |              |            |
| 4. 債権管理費              | 2,420,922    |              |              |              |              |               |              | 2,420,922  |
| (事業直接費小計)             | 180,158,358  | 21,541,181   | 0            | 0            | 97,828,852   | 58,367,403    |              | 2,420,922  |
| II 財務費用               |              |              |              |              |              |               |              |            |
| 1. 支払利息               | 10,032       |              |              |              |              |               |              | 10,032     |
| 2. 有価証券売却損            | 3,182,000    |              |              |              |              |               |              | 3,182,000  |
| (財務費用小計)              | 3,192,032    | 0            | 0            | 0            | 0            | 0             | 0            | 3,192,032  |
| III 事業管理費             |              |              |              |              |              |               |              |            |
| 1. 役員報酬               | 10,680,000   |              |              |              |              |               |              | 10,680,000 |
| 2. 給与手当               | 37,460,189   |              |              |              |              |               |              | 37,460,189 |
| 3. 法定福利費              | 8,337,007    |              |              |              |              |               |              | 8,337,007  |
| 4. 厚生費                | 190,216      |              |              |              |              |               |              | 190,216    |
| 5. 賞与引当金繰入            | 2,703,802    |              |              |              |              |               |              | 2,703,802  |
| 6. 退職給付引当金繰入          | 2,371,250    |              |              |              |              |               |              | 2,371,250  |
| 7. 旅費交通費              | 268,568      |              |              |              |              |               |              | 268,568    |
| 8. 事務費                | 1,914,818    |              |              |              |              |               |              | 1,914,818  |
| 9. 会議費                | 847,522      |              |              |              |              |               |              | 847,522    |
| 10. 交際費               | 57,580       |              |              |              |              |               |              | 57,580     |
| 11. 広報費               | 16,500       |              |              |              |              |               |              | 16,500     |
| 12. 租税公課              | 542,000      |              |              |              |              |               |              | 542,000    |
| 13. 施設費               | 5,882,162    |              |              |              |              |               |              | 5,882,162  |
| 14. 減価償却費             | 124,935      |              |              |              |              |               |              | 124,935    |
| 15. 雑費                | 319,599      |              |              |              |              |               |              | 319,599    |
| (事業管理費小計)             | 71,716,148   | 0            | 0            | 0            | 0            | 0             | 0            | 71,716,148 |
| IV その他費用              |              |              |              |              |              |               |              |            |
| 1. 保証責任準備金繰入・戻入 (△)   | 2,583,014    | 2,486,148    | 0            | 0            | 191,358      | △ 94,492      |              |            |
| 2. 求償権償却引当金繰入・戻入 (△)  | 49,540,021   | 10,244,104   | 0            | 0            | 37,027,495   | 2,268,422     |              |            |
| 3. 債務保証損失引当金繰入・戻入 (△) | △ 11,037,949 | △ 4,836,563  | 0            | 0            | △ 1,849,745  | △ 4,351,641   |              |            |
| 4. 特別準備金繰入・戻入 (△)     | 7,070,465    | 610,126      | 0            | 0            | 4,389,999    | 2,070,340     |              |            |
| 5. 求償権償却費             | 29,768,394   | 6,725,931    | 0            | 0            | 548,582      | 22,493,881    |              |            |
| 6. 支払助成金              | 1,508,010    |              |              |              |              |               |              | 1,508,010  |
| 7. 雑費用                | 0            |              |              |              |              |               |              | 0          |
| (その他費用小計)             | 79,431,955   | 15,229,746   | 0            | 0            | 40,307,689   | 22,386,510    |              | 1,508,010  |
| (経常費用計)               | 334,498,493  | 36,770,927   | 0            | 0            | 138,136,541  | 80,753,913    |              | 78,837,112 |
| 経常利益金                 | 3,184,103    | 9,139,751    | 0            | 0            | △ 28,105,577 | △ 6,410,455   |              | 28,560,384 |
| (特別損益の部)              |              |              |              |              |              |               |              |            |
| V 特別損失                |              |              |              |              |              |               |              |            |
| 1. 固定資産除去損            | 0            |              |              |              |              |               |              | 0          |
| 2. 投資有価証券売却損          | 0            |              |              |              |              |               |              | 0          |
| 3. 有価証券評価損            | 0            |              |              |              |              |               |              | 0          |
| 4. その他特別損失            | 804,000      |              |              |              |              |               |              | 804,000    |
| (特別損失小計)              | 804,000      | 0            | 0            | 0            | 0            | 0             | 0            | 804,000    |
| 費用合計                  | 335,302,493  | 36,770,927   | 0            | 0            | 138,136,541  | 80,753,913    |              | 79,641,112 |
| 共通費用                  | 保証平均残高割      | (39,820,556) | (22,339,332) | 0            | 0            | (4,579,364)   | (12,901,860) |            |
| 配賦額                   | 保証件数割        | (39,820,556) | (13,061,142) | 0            | 0            | (597,308)     | (26,162,106) |            |
| 当期利益金                 |              | 4,547,367    | 9,140,191    | 751,782      | 4,510,695    | △ 10,605,952  | 750,651      |            |
| 費用及び当期利益金合計           |              | 339,849,860  | 81,311,592   | 751,782      | 4,510,695    | 132,707,261   | 120,568,530  |            |

(金額単位：円)

| 科 目          | 収 益           |              |             |              |              |               |             |
|--------------|---------------|--------------|-------------|--------------|--------------|---------------|-------------|
|              | 保証業務金額        | 近代化<br>資 金   | 一 般 資 金     |              |              |               | 共 通         |
|              |               |              | 金融公庫<br>資 金 | 一般緊急<br>融資資金 | 借替緊急<br>融資資金 | そ の 他<br>一般資金 |             |
| (経常損益の部)     |               |              |             |              |              |               |             |
| I 事業収入       |               |              |             |              |              |               |             |
| 1. 保証料       | 89,947,207    | 36,281,223   | 0           | 0            | 20,746,413   | 32,919,571    |             |
| 2. 違約金       | 46,629        | 507          | 0           | 0            | 6,246        | 39,876        |             |
| 3. 受取保険金     | 132,204,565   | 9,018,822    | 0           | 0            | 84,084,834   | 39,100,909    |             |
| 4. 受取奨励金     | 236,000       |              |             |              |              |               | 236,000     |
| (事業収入小計)     | 222,434,401   | 45,300,552   | 0           | 0            | 104,837,493  | 72,060,356    | 236,000     |
| II 財務収益      |               |              |             |              |              |               |             |
| 1. 受取利息      | 0             |              |             |              |              |               | 0           |
| 2. 有価証券利息    | 97,404,246    |              |             |              |              |               | 97,404,246  |
| 3. 有価証券売却益   | 1,548,000     |              |             |              |              |               | 1,548,000   |
| 4. 受取配当金     | 1,280,250     |              |             |              |              |               | 1,280,250   |
| (財務収益小計)     | 100,232,496   | 0            | 0           | 0            | 0            | 0             | 100,232,496 |
| III その他収益    |               |              |             |              |              |               |             |
| 1. 利子補給金     |               |              |             |              |              |               |             |
| 2. 受取助成金     | 15,015,697    | 610,126      | 0           | 0            | 5,193,469    | 2,283,102     | 6,929,000   |
| 3. 雑収益       | 2             | 0            | 0           | 0            | 2            | 0             | 0           |
| (その他収益小計)    | 15,015,699    | 610,126      | 0           | 0            | 5,193,471    | 2,283,102     | 6,929,000   |
| (経常収益計)      | 337,682,596   | 45,910,678   | 0           | 0            | 110,030,964  | 74,343,458    | 107,397,496 |
| (特別損益の部)     |               |              |             |              |              |               |             |
| IV 特別利益      |               |              |             |              |              |               |             |
| 1. 償却債権取立益   | 2,167,264     | 1,033,715    | 0           | 0            | 15,425       | 1,118,124     | 0           |
| 2. 投資有価証券売却益 | 0             | 0            | 0           | 0            | 0            | 0             | 0           |
| 3. その他特別利益   | 0             | 0            | 0           | 0            | 0            | 0             | 0           |
| (特別利益小計)     | 2,167,264     | 1,033,715    | 0           | 0            | 15,425       | 1,118,124     | 0           |
| 収益合計         | 339,849,860   | 46,944,393   | 0           | 0            | 110,046,389  | 75,461,582    | 107,397,496 |
| 共通収益配賦額      | (107,397,496) | (34,367,199) | (751,782)   | (4,510,695)  | (22,660,872) | (45,106,948)  |             |
| 収益合計額        | 339,849,860   | 81,311,592   | 751,782     | 4,510,695    | 132,707,261  | 120,568,530   |             |



# 貸借対照表及び損益計算書に付属する書類

## 1 純資産の部の増減

(金額単位：円)

| 区 分               | 前年度末残高        | 本年度増加額      | 本年度減少額      | 本年度末残高        | 摘 要      |
|-------------------|---------------|-------------|-------------|---------------|----------|
| 出 資 金             | 1,852,950,000 | 63,700,000  | 29,000,000  | 1,887,650,000 |          |
| 交 付 金             | 65,201,000    | 0           | 0           | 65,201,000    |          |
| 繰 入 金             | 2,044,574,908 | 0           | 0           | 2,044,574,908 |          |
| 準 備 金<br>(繰越欠損金△) | 1,021,419,548 | 66,284,764  | 0           | 1,087,704,312 | 利益金からの繰入 |
| 繰越利益金<br>(繰越欠損金△) | 0             |             |             | 0             |          |
| 当期利益金<br>(当期損失金△) | 66,284,764    |             |             | 4,547,367     |          |
| その他有価証券<br>評価差額金  | 590,982,000   | 496,935,000 | 590,982,000 | 496,935,000   |          |
| 合 計               | 5,641,412,220 | 626,919,764 | 619,982,000 | 5,586,612,587 |          |

## 2 長期借入金及び短期借入金の増減

### (1) 長期借入金の増減

(金額単位：円)

| 借 入 先   | 前年度末残高      | 本年度増加額      | 本年度減少額      | 本年度末残高<br>(うち1年以内返済予定額)      |
|---------|-------------|-------------|-------------|------------------------------|
| 信 用 基 金 | 439,248,000 | 160,109,000 | 235,000,000 | 364,357,000<br>(204,248,000) |
| 合 計     | 439,248,000 | 160,109,000 | 235,000,000 | 364,357,000<br>(204,248,000) |

### (2) 短期借入金の増減

(金額単位：円)

| 借 入 先              | 前年度末残高      | 本年度増加額      | 本年度減少額      | 本年度末残高      |
|--------------------|-------------|-------------|-------------|-------------|
| 信 用 基 金            | 0           | 0           | 0           | 0           |
| 1年以内返済予定<br>の長期借入金 | 235,000,000 | 204,248,000 | 235,000,000 | 204,248,000 |
| 合 計                | 235,000,000 | 204,248,000 | 235,000,000 | 204,248,000 |

### 3 固定資産の取得及び処分並びに減価償却の明細

(金額単位：円)

| 区 分          | 資産の<br>種 類     | 前年度<br>末残高 | 本年度<br>増加額 | 本年度<br>減少額 | 本年度<br>末残高 | 本年度末減価<br>償却累計額又は償却累計額 | うち本年度   | 差引本年度<br>末帳簿価額 |
|--------------|----------------|------------|------------|------------|------------|------------------------|---------|----------------|
|              |                |            |            |            |            |                        | 償 却 額   |                |
| 有形固定<br>資 産  | 建物及び<br>構 築 物  | -          | -          | -          | -          | -                      | -       | -              |
|              | 車 両<br>運 搬 具   | -          | -          | -          | -          | -                      | -       | -              |
|              | 工 具 器<br>具 備 品 | 9,464,009  | 0          | 0          | 9,464,009  | 9,216,973              | 124,935 | 247,036        |
|              | 計              | 9,464,009  | 0          | 0          | 9,464,009  | 9,216,973              | 124,935 | 247,036        |
| 無形固定<br>資 産  | ソ フ ト<br>ウ ェ ア | 1          | 0          | 0          | 1          | -                      | -       | 1              |
| 投資その<br>他の資産 | 長期前払<br>費 用    | 8,243,650  | 0          | 749,412    | 7,494,238  | -                      | -       | 7,494,238      |
|              | 外 部<br>出 資 金   | 84,184,383 | 3,920,000  | 0          | 88,104,383 | -                      | -       | 88,104,383     |
|              | 計              | 92,428,033 | 3,920,000  | 749,412    | 95,598,621 | -                      | -       | 95,598,621     |

### 4 資産の担保権の明細

該当ありません。

## 5 有価証券の明細

### (1) 流動資産として計上された有価証券

(金額単位：円)

|           |           |            |      |      |          |                |             |    |
|-----------|-----------|------------|------|------|----------|----------------|-------------|----|
| 市場価格のあるもの | 満期保有目的の債券 | 種類及び銘柄     | 取得価格 | 額面金額 | 貸借対照表計上額 | 本年度費用に含まれた評価差額 | 摘要          |    |
|           |           | 計          |      |      |          |                |             |    |
|           |           | 種類及び銘柄     | 取得価格 | 時価   | 貸借対照表計上額 | 本年度費用に含まれた評価差額 | その他有価証券評価差額 | 摘要 |
|           |           | 計          |      |      |          |                |             |    |
| ないもの      | 市場価格のないもの | 種類及び銘柄     | 取得価格 | 額面金額 | 貸借対照表計上額 | 本年度費用に含まれた評価差額 | 摘要          |    |
|           |           | 計          |      |      |          |                |             |    |
|           |           | 貸借対照表計上額合計 |      |      |          |                |             |    |

### (2) 投資その他の資産として計上された有価証券

(金額単位：円)

|           |           |                        |               |               |               |                |             |    |
|-----------|-----------|------------------------|---------------|---------------|---------------|----------------|-------------|----|
| 市場価格のあるもの | 満期保有目的の債券 | 種類及び銘柄                 | 取得価格          | 額面金額          | 貸借対照表計上額      | 本年度費用に含まれた評価差額 | 摘要          |    |
|           |           | 計                      |               |               |               |                |             |    |
|           |           | 種類及び銘柄                 | 取得価格          | 時価            | 貸借対照表計上額      | 本年度費用に含まれた評価差額 | その他有価証券評価差額 | 摘要 |
|           |           | 国債(第73回利付国債(20年))      | 303,060,000   | 316,620,000   | 316,620,000   |                | 13,560,000  |    |
|           |           | 地方債(第1回兵庫県公募公債他)       | 299,960,000   | 328,640,000   | 328,640,000   |                | 28,680,000  |    |
|           |           | 特別法人債(第38回道路債券他)       | 3,203,490,000 | 3,623,590,000 | 3,623,590,000 |                | 420,100,000 |    |
|           |           | 社債(第14回住友信託銀行(劣後特約付)他) | 1,500,715,000 | 1,535,310,000 | 1,535,310,000 |                | 34,595,000  |    |
|           |           | 計                      | 5,307,225,000 | 5,804,160,000 | 5,804,160,000 |                | 496,935,000 |    |
| ないもの      | 市場価格のないもの | 種類及び銘柄                 | 取得価格          | 額面金額          | 貸借対照表計上額      | 本年度費用に含まれた評価差額 | 摘要          |    |
|           |           | 計                      |               |               |               |                |             |    |
|           |           | 貸借対照表計上額合計             |               |               | 5,804,160,000 |                |             |    |





## 6 納付準備金内訳

(金額単位：円)

| 区分          | 前年度末現在        |               | 本年度増減額      |            |            | 本年度末現在      |               |
|-------------|---------------|---------------|-------------|------------|------------|-------------|---------------|
|             |               | 償却累計          | 増加額         | 減少額        | うち償却       | 繰入額         | 償却累計          |
| 近代化資金       | 75,115,951    | 168,694,296   | 9,018,822   | 17,004,434 | 15,693,832 | 9,018,822   | 184,388,128   |
| 金融公庫<br>資金  | 0             | 1,804,364     | 0           | 0          | 0          | 0           | 1,804,364     |
| 一般緊急<br>融資金 | 0             | 56,617,776    | 0           | 0          | 0          | 0           | 56,617,776    |
| 借替緊急<br>融資金 | 554,558,580   | 245,840,955   | 84,084,834  | 9,890,506  | 2,194,327  | 84,084,834  | 248,035,282   |
| その他<br>一般資金 | 389,599,551   | 590,009,719   | 39,100,909  | 56,440,779 | 51,895,064 | 39,100,909  | 641,904,783   |
| 計           | 944,158,131   | 894,272,814   | 123,185,743 | 66,331,285 | 54,089,391 | 123,185,743 | 948,362,205   |
| 合計          | 1,019,274,082 | 1,062,967,110 | 132,204,565 | 83,335,719 | 69,783,223 | 132,204,565 | 1,132,750,333 |

## 7 保証責任準備金

(金額単位：円)

| 区分   | 金額             | 内 訳           |            |              |               |               | 計             |
|--|----------------|---------------|------------|--------------|---------------|---------------|---------------|
|  |                | 近代化<br>資金     | 金融公庫<br>資金 | 一般緊急<br>融資資金 | 借替緊急<br>融資資金  | その他<br>一般資金   |               |
| 保証債務 (A)   | 11,377,786,415 | 6,312,589,660 | 0          | 0            | 1,509,702,782 | 3,555,493,973 | 5,065,196,755 |
| 保証債務 (B)   | 116,248,039    | 0             | 0          | 0            | 0             | 116,248,039   | 116,248,039   |
| 本年度未必要額 (C) = (D) + (E)                                | 69,429,196     | 37,875,537    | 0          | 0            | 9,058,216     | 22,495,443    | 31,553,659    |
| (D) = (A) × 6 / 1000                                   | 68,266,716     | 37,875,537    | 0          | 0            | 9,058,216     | 21,332,963    | 30,391,179    |
| (E) = (B) × 1 / 100                                    | 1,162,480      | 0             | 0          | 0            | 0             | 1,162,480     | 1,162,480     |
| 本年度未特別準備金積立額 (F)                                       | 9,000          | 0             | 0          | 0            | 9,000         | 0             | 9,000         |
| 本年度未保証責任準備金積立基礎額<br>(G) = (C) - (F)                    | 69,420,196     | 37,875,537    | 0          | 0            | 9,049,216     | 22,495,443    | 31,544,659    |
| 前年度未保証責任準備金計上額 (H)                                     | 53,449,661     | 22,958,653    | 0          | 0            | 7,901,073     | 22,589,935    | 30,491,008    |
| 本年度保証責任準備金繰入・戻入 (△) 額<br>(I) = (G) - (H) (又は(I) = (L)) | 2,583,014      | 2,486,148     | 0          | 0            | 191,358       | △ 94,492      | 96,866        |
| 本年度未保証責任準備金貸借対照表価額<br>(J) = (H) + (I)                  | 56,032,675     | 25,444,801    | 0          | 0            | 8,092,431     | 22,495,443    | 30,587,874    |

(注)

- 1 保証債務(A)は、年度末における保険に付されている保証債務の額（翌事業年度約定返済元金相当額を除く。）を記載しています。
- 2 保証債務(B)は、年度末における保険に付されていない保証債務の額（翌事業年度約定返済元金相当額を除く。）を記載しています。

## <付則第2項に基づく本年度保証責任準備金繰入・戻入 (△) 額算定表>

(金額単位：円)

| 区分  | 金額         | 内 訳        |            |              |              |             | 計          |
|---|------------|------------|------------|--------------|--------------|-------------|------------|
|   |            | 近代化<br>資金  | 金融公庫<br>資金 | 一般緊急<br>融資資金 | 借替緊急<br>融資資金 | その他<br>一般資金 |            |
| 本年度未保証責任準備金積立基礎額 (G)  | 69,420,196 | 37,875,537 | 0          | 0            | 9,049,216    | 22,495,443  | 31,544,659 |
| 前年度未保証責任準備金計上額 (H)  | 53,449,661 | 22,958,653 | 0          | 0            | 7,901,073    | 22,589,935  | 30,491,008 |
| 積立不足額 (K) = (G) - (H)   | 15,970,535 | 14,916,884 | 0          | 0            | 1,148,143    | △ 94,492    | 1,053,651  |
| 本年度保証責任準備金繰入・戻入 (△) 額<br>(K)が正の場合 (L) = (K) × 1 / 6<br>(K)が負の場合 (L) = (K) | 2,583,014  | 2,486,148  | 0          | 0            | 191,358      | △ 94,492    | 96,866     |

## 8 特別準備金内訳

(金額単位：円)

| 区 分                        | 合 計             | 資 金 別 内 訳     |                |                    |                    |                  |             |
|----------------------------|-----------------|---------------|----------------|--------------------|--------------------|------------------|-------------|
|                            |                 | 近 代 化<br>資 金  | 金 融 公 庫<br>資 金 | 一 般 緊 急<br>融 資 資 金 | 借 替 緊 急<br>融 資 資 金 | そ の 他<br>一 般 資 金 |             |
| 特別準備金前年度末積立金               | 6,221,957       | 1,700         | 0              | 0                  | 6,050,668          | 169,589          |             |
| 本<br>年<br>度<br>増<br>加<br>額 | 受 取 助 成 金       | 8,768,015     | 619,491        | 0                  | 0                  | 5,865,422        | 2,283,102   |
|                            | 償 却 求 償 権 回 収 額 | 0             | 0              | 0                  | 0                  | 0                | 0           |
|                            | そ の 他           | 2             | 0              | 0                  | 0                  | 2                | 0           |
|                            | 計               | 8,768,017     | 619,491        | 0                  | 0                  | 5,865,424        | 2,283,102   |
| 本<br>年<br>度<br>減<br>少<br>額 | 償 却 費 用         | 1,016,762     | 0              | 0                  | 0                  | 804,000          | 212,762     |
|                            | 求 償 権 回 収 費 用   | 0             | 0              | 0                  | 0                  | 0                | 0           |
|                            | 保 証 料 収 入       | 677,281       | 9,612          | 0                  | 0                  | 667,669          | 0           |
|                            | 事 務 費 用         | 0             | 0              | 0                  | 0                  | 0                | 0           |
|                            | そ の 他           | 2,616,000     | 0              | 0                  | 0                  | 2,571,528        | 44,472      |
|                            | 計               | 4,310,043     | 9,612          | 0                  | 0                  | 4,043,197        | 257,234     |
| 特別準備金本年度末積立金               | 10,679,931      | 611,579       | 0              | 0                  | 7,872,895          | 2,195,457        |             |
| 積<br>立<br>額<br>の<br>内<br>訳 | 債務保証損失引当見合額     | 0             | 0              | 0                  | 0                  | 0                | 0           |
|                            | 保証責任準備金見合額      | 9,000         | 0              | 0                  | 0                  | 9,000            | 0           |
|                            | 求償権償却引当金見合額     | 9,526,931     | 611,579        | 0                  | 0                  | 6,839,423        | 2,075,929   |
|                            | 保証料見合額          | 0             | 0              | 0                  | 0                  | 0                | 0           |
|                            | 前受保証料見合額        | 0             | 0              | 0                  | 0                  | 0                | 0           |
|                            | 上記以外の積立額        | 1,144,000     | 0              | 0                  | 0                  | 1,024,472        | 119,528     |
| 保<br>証<br>債<br>務           | 前年度末保証残高        | 503,378,843   | 15,480,142     | 0                  | 0                  | 463,767,530      | 24,131,171  |
|                            | 保 証 額           | 1,211,950,000 | 427,410,000    | 0                  | 0                  | 307,670,000      | 476,870,000 |
|                            | 償 環 額           | 125,099,127   | 25,728,220     | 0                  | 0                  | 74,283,257       | 25,087,650  |
|                            | 代 位 弁 済 額       | 48,373,208    | 0              | 0                  | 0                  | 47,664,000       | 709,208     |
|                            | そ の 他 増 減       | 0             | 0              | 0                  | 0                  | 0                | 0           |
| 本 年 度 末 残 高                | 1,541,856,508   | 417,161,922   | 0              | 0                  | 649,490,273        | 475,204,313      |             |
| 求<br>償<br>権                | 前年度末残高          | 259,734,566   | 1,727,447      | 0                  | 0                  | 225,545,477      | 32,461,642  |
|                            | 代 位 弁 済 額       | 48,373,208    | 0              | 0                  | 0                  | 47,664,000       | 709,208     |
|                            | 回 収 額           | 7,509,987     | 66,516         | 0                  | 0                  | 6,133,818        | 1,309,653   |
|                            | 償 却 額           | 709,208       | 0              | 0                  | 0                  | 0                | 709,208     |
|                            | そ の 他 増 減       | 0             | 0              | 0                  | 0                  | 0                | 0           |
| 本 年 度 末 残 高                | 299,888,579     | 1,660,931     | 0              | 0                  | 267,075,659        | 31,151,989       |             |

(注)

- 1 受取助成金は、都道府県その他の団体から特別準備金として受け入れた額を記載しています。
- 2 償却求償権回収額は、償却後に回収された額のうち特別準備金に相当する額を記載しています。
- 3 上記以外の積立額は、受取助成金のうち、将来の債務保証損失引当金、保証責任準備金及び求償権償却引当金の見合額として充てるための額を記載しています。
- 4 保証債務及び求償権の欄は、特別準備金の対象として整理している案件に係る金額を記載しています。

## 9 引当金の明細並びにその計上の理由及び額の算定方法

### (1) 求償権償却引当金内訳

(金額単位：円、比率：%)

| 区分           | 本年度末<br>求償権残高<br>(A) | 本年度末<br>保険金<br>受領額等<br>(B) | 本年度末<br>特別準備金<br>見合額<br>(C) | 本年度末<br>漁業信用<br>基金協会<br>負担求償権残高<br>(D)=(A-B-C) | 前年度末<br>求償権償<br>却引当金<br>(E) | 本年度繰入・戻入額   |            |                         | 本年度末<br>求償権償<br>却引当金<br>(I)=(E+H)<br>(J)=(I/D)×100 |             |       |
|--------------|----------------------|----------------------------|-----------------------------|--|-----------------------------|-------------|------------|-------------------------|--|-------------|-------|
|              |                      |                            |                             |  |                             | 増加額<br>(F)  | 減少額<br>(G) | 繰入・戻入<br>額<br>(H)=(F-G) |  |             |       |
| 近代化資金        | 109,889,456          | 67,130,339                 | 498,272                     | 42,260,845                                     | 30,663,128                  | 41,666,364  | 759,132    | 30,663,128              | 10,244,104   | 40,907,232  | 96.7  |
| 金融公庫<br>資金   | 0                    | 0                          | 0                           | 0  | 0                           | 0           | 0          | 0                       | 0  | 0           | 0     |
| 一般緊急<br>融資資金 | 0                    | 0                          | 0                           | 0  | 0                           | 0           | 0          | 0                       | 0  | 0           | 0     |
| 借替緊急<br>融資資金 | 812,600,960          | 628,752,908                | 52,875,785                  | 130,972,267                                    | 96,852,725                  | 133,880,220 | 0          | 96,852,725              | 37,027,495   | 133,880,220 | 102.2 |
| その他<br>一般資金  | 544,345,822          | 372,259,681                | 9,196,939                   | 162,889,202                                    | 155,782,130                 | 162,798,863 | 4,748,311  | 155,782,130             | 2,268,422  | 158,050,552 | 97.0  |
| 計            | 1,356,946,782        | 1,001,012,589              | 62,072,724                  | 293,861,469                                    | 252,634,855                 | 296,679,083 | 4,748,311  | 252,634,855             | 39,295,917   | 291,930,772 | 99.3  |
| 合計           | 1,466,836,238        | 1,068,142,928              | 62,570,996                  | 336,122,314                                    | 283,297,983                 | 338,345,447 | 5,507,443  | 283,297,983             | 49,540,021   | 332,838,004 | 99.0  |

- (注) 1 求償権残高は、年度末における求償権の額を記載しています。  
 2 保険金受領額等は、年度末の当該求償権に係る独立行政法人農林漁業信用基金から支払を受けた保険金及び支払を受けることが予定されている保険金の額を記載しています。  
 3 特別準備金見合額は、協会負担部分の90%、県の負担がある場合は100%を記載しています。

(2) 債務保証損失引当金内訳

(金額単位：円、比率：%)

| 区分      | 本年度末<br>保証債務<br>(A) | 保険<br>てん<br>補率<br>(B) | 本 年 度 末<br>漁業信用基金協会<br>負担保証債務<br>(C) = (A) × (1 - B)<br>/100 | 前 年 度 末<br>債務保証<br>損失引当金<br>(D) | 本年度繰入・戻入額  |            |                                 | 本年度末<br>債務保証<br>損失引当金<br>(H) = (D + G) | 本 年 度 末<br>引 当 率<br>(I) = (H/C)<br>× 100 |
|---------|---------------------|-----------------------|--|---------------------------------|------------|------------|---------------------------------|--|--|
|         |                     |                       |  |                                 | 増加額<br>(E) | 減少額<br>(F) | 繰入・戻入<br>(△) 額<br>(G) = (E - F) |  |  |
| 近代化資金   | 保険に付しているもの          | 7,793,420,870         | 70   | 13,843,633                      | 9,007,070  | 13,843,633 | △ 4,836,563                     | 9,007,070                              | 0.4                                      |
|         | 緊急保証対象              | 340,768,922           | 80   | 0                               | 0          | 0          | 0                               | 0                                      | 0  |
|         | 保険に付していないもの         | 13,016,000            | 70   | 0                               | 0          | 0          | 0                               | 0                                      | 0  |
|         | 計                   | 8,147,205,792         |  | 13,843,633                      | 9,007,070  | 13,843,633 | △ 4,836,563                     | 9,007,070                              | 0.4                                      |
| 金融公庫資金  | 保険に付しているもの          | 0                     | 70   | 0                               | 0          | 0          | 0                               | 0                                      | 0  |
|         | 緊急保証対象              | 0                     | 80   | 0                               | 0          | 0          | 0                               | 0                                      | 0  |
|         | 保険に付していないもの         | 0                     |  | 0                               | 0          | 0          | 0                               | 0                                      | 0  |
|         | 計                   | 0                     |  | 0                               | 0          | 0          | 0                               | 0                                      | 0  |
| 一般資金    | 保険に付しているもの          | 1,322,936,509         | 80   | 5,841,516                       | 3,929,678  | 5,841,516  | △ 1,911,838                     | 3,929,678                              | 1.5                                      |
|         | 緊急保証対象              | 338,528,273           | 80   | 275,050                         | 337,143    | 275,050    | 62,093                          | 337,143                                | 5.0                                      |
|         | 保険に付していないもの         | 0                     |  | 0                               | 0          | 0          | 0                               | 0                                      | 0  |
|         | 計                   | 1,661,464,782         |  | 6,116,566                       | 4,266,821  | 6,116,566  | △ 1,849,745                     | 4,266,821                              | 1.6                                      |
| その他一般資金 | 保険に付しているもの          | 4,266,176,859         | 70   | 17,869,241                      | 13,572,445 | 17,869,241 | △ 4,296,796                     | 13,572,445                             | 1.1                                      |
|         | 緊急保証対象              | 27,303,216            | 70   | 50,709                          | 38,976     | 50,709     | △ 11,733                        | 38,976                                 | 8.2                                      |
|         | 保険に付していないもの         | 123,263,287           | 90   | 229,359                         | 186,247    | 229,359    | △ 43,112                        | 186,247                                | 0.2                                      |
|         | 計                   | 4,416,743,362         |  | 18,149,309                      | 13,797,668 | 18,149,309 | △ 4,351,641                     | 13,797,668                             | 1.0                                      |
| 合 計     | 14,225,413,936      |                       | 4,080,693,409  | 38,109,508                      | 27,071,559 | 38,109,508 | △ 11,037,949                    | 27,071,559                             | 0.7                                      |

### (3) その他の引当金明細

(金額単位：円)

| 区 分     | 前年度末残高     | 本年度増加額    | 本年度減少額    |     | 本年度末残高     |
|---------|------------|-----------|-----------|-----|------------|
|         |            |           | 目的使用      | その他 |            |
| 賞与引当金   | 3,298,514  | 2,703,802 | 3,298,514 |     | 2,703,802  |
| 退職給付引当金 | 70,637,600 | 2,371,250 | 0         |     | 73,008,850 |

## 10 役員との取引の明細

役員との利益相反取引に該当する取引はありません。

## 11 役員に支払った報酬額

(単位：人、円)

| 区 分   | 理 事  |            | 監 事  |         | 計    |            | 摘要 |
|-------|------|------------|------|---------|------|------------|----|
|       | 支給人員 | 支給額        | 支給人員 | 支給額     | 支給人員 | 支給額        |    |
| 報 酬   | 9    | 10,200,000 | 1    | 400,000 | 10   | 10,600,000 |    |
| 退職慰労金 | 1    | 80,000     | 0    | 0       | 1    | 80,000     |    |



## 12 共通収益及び費用配賦率

|         |         |       |          |       |
|---------|---------|-------|----------|-------|
| 共通収益配賦率 | 基金平均残高割 | 近代化資金 |          | 32.0% |
|         |         | 一般資金  | 金融公庫資金   | 0.7%  |
|         |         |       | 一般緊急融資資金 | 4.2%  |
|         |         |       | 借替緊急融資資金 | 21.1% |
|         |         |       | その他一般資金  | 42.0% |
| 共通費用配賦率 | 保証平均残高割 | 近代化資金 |          | 56.1% |
|         |         | 一般資金  | 金融公庫資金   | —     |
|         |         |       | 一般緊急融資資金 | —     |
|         |         |       | 借替緊急融資資金 | 11.5% |
|         | その他一般資金 |       | 32.4%    |       |
|         | 保証件数割   | 近代化資金 |          | 36.7% |
|         |         | 一般資金  | 金融公庫資金   | —     |
|         |         |       | 一般緊急融資資金 | —     |
|         |         |       | 借替緊急融資資金 | 2.0%  |
| その他一般資金 |         |       | 61.3%    |       |



# 剰余金処分案

(金額単位：円)

| 区 分                            |               | 保 証 業 務 金 額 |
|--------------------------------|---------------|-------------|
| 前 期 繰 越 利 益 金<br>( 繰 越 欠 損 金 ) |               | 0           |
| 当 期 利 益 金                      |               | 4,547,367   |
| 未 処 分 剰 余 金                    |               | 4,547,367   |
| 剰余金処分案                         | 準 備 金 繰 入     | 4,547,367   |
|                                | 次 期 繰 越 利 益 金 | 0           |



# 剰余金処分案内訳

(金額単位：円)

| 区分               | 保証業務金額        | 内訳          |            |             |              |             | 計             |
|------------------|---------------|-------------|------------|-------------|--------------|-------------|---------------|
|                  |               | 近代化資金       | 金融公庫<br>資金 | 一般緊急<br>融資金 | 借替緊急<br>融資金  | その他<br>一般資金 |               |
| 準備金              | 1,087,704,312 | 372,310,523 | 23,404,074 | 82,618,242  | 363,213,708  | 246,157,765 | 715,393,789   |
| 繰入金              | 2,044,574,908 | 513,923,624 | 3,233,915  | 126,091,743 | 493,216,181  | 908,109,445 | 1,530,651,284 |
| 前期繰越利益金          | 0             | 0           | 0          | 0           | 0            | 0           | 0             |
| 当期利益金            | 4,547,367     | 9,140,191   | 751,782    | 4,510,695   | △ 10,605,952 | 750,651     | △ 4,592,824   |
| 未処分剰余金           | 4,547,367     | 9,140,191   | 751,782    | 4,510,695   | △ 10,605,952 | 750,651     | △ 4,592,824   |
| 処<br>分<br>方<br>法 |               |             |            |             |              |             |               |
| 準備金繰入            | 0             | 0           | 0          | 0           | 0            | 0           | 0             |
| 繰入金繰入            | 0             | 0           | 0          | 0           | 0            | 0           | 0             |
| 次期繰越利益金          | 0             | 0           | 0          | 0           | 0            | 0           | 0             |
| 繰越欠損金のてん補        | 0             | 0           | 0          | 0           | 0            | 0           | 0             |
| 処<br>分<br>後      |               |             |            |             |              |             |               |
| 準備金              | 1,092,251,679 | 381,450,714 | 24,155,856 | 87,128,937  | 352,607,756  | 246,908,416 | 710,800,965   |
| 繰入金              | 2,044,574,908 | 513,923,624 | 3,233,915  | 126,091,743 | 493,216,181  | 908,109,445 | 1,530,651,284 |
| 次期繰越利益金          | 0             | 0           | 0          | 0           | 0            | 0           | 0             |

